

**PROJEKT ZAGOSPODAROWANIA DZIAŁKI** SKALA 1:500  
**CZEŚĆ GRAFICZNA**

MIĘSCOWOŚĆ: MIELESZYN gm. BOLESŁAWIEC  
 DZIAŁKA NR EWID. 2443/1, 2444/1  
 WŁAŚCICIEL: MENOS Sp. z o.o.  
 OBIEKT: HALA MAGAZYNOWA

**LEGENDA :**

- 1. HALA MAGAZYNOWA – projektowana
- 2. TERENY KOMUNIKACJI – utwardzone kostką brukową
- 3. ZIELEŃ – istniejąca
- 4. MIEJSCA POSTOJOWE – zapewnione na innej działce
- 5. Zbiornik POŻ 0 POL 440m<sup>3</sup> – projektowany

**BILANS TERENU**

- pow. działki nr ewid. 2443/1, 2444/1 opracowanie ABCDEFGH  
 5810,30 m<sup>2</sup> – 100,00 %
- 1. Tereny zabudowy projektowanej 2535,00 m<sup>2</sup> – 43,60 %
  - 3. Tereny zieleni 494,30 m<sup>2</sup> – 8,50 %
  - 4. Tereny komunikacji utwardzonej 2397,00 m<sup>2</sup> – 41,30 %
  - 5. Zbiornik poz 384,00 m<sup>2</sup> – 6,60 %

- granica nieruchomości
- ▭ budynek projektowany
- a/n przyłącze energetyczne istniejące
- w80 przyłącze wodociągowe istniejące
- ▲ wjazd na działkę
- ▲ wjeście do budynku
- △ wjazd do budynku

PROJEKTANT KONSTRUKCJI	inz. Aleksandra Walaszek nr upr. 85/DOS/04
PROJEKTANT ARCHITEKTURY	mgr inż. arch. Patryk Kula nr upr. 12/DOSOKK/2019
SPRAWDZAJĄCY KONSTRUKCJE	mgr inż. Janusz Mazurowski nr upr. 178/02/DUW
SPRAWDZAJĄCY ARCHITEKTURĘ	mgr inż. Dariusz Kurojka nr upr. 22/DOSOKK/2016
ASYSTENT PROJEKTANTA	inz. Rafał Wylega
ASYSTENT PROJEKTANTA	inz. arch. Anna Walaszek

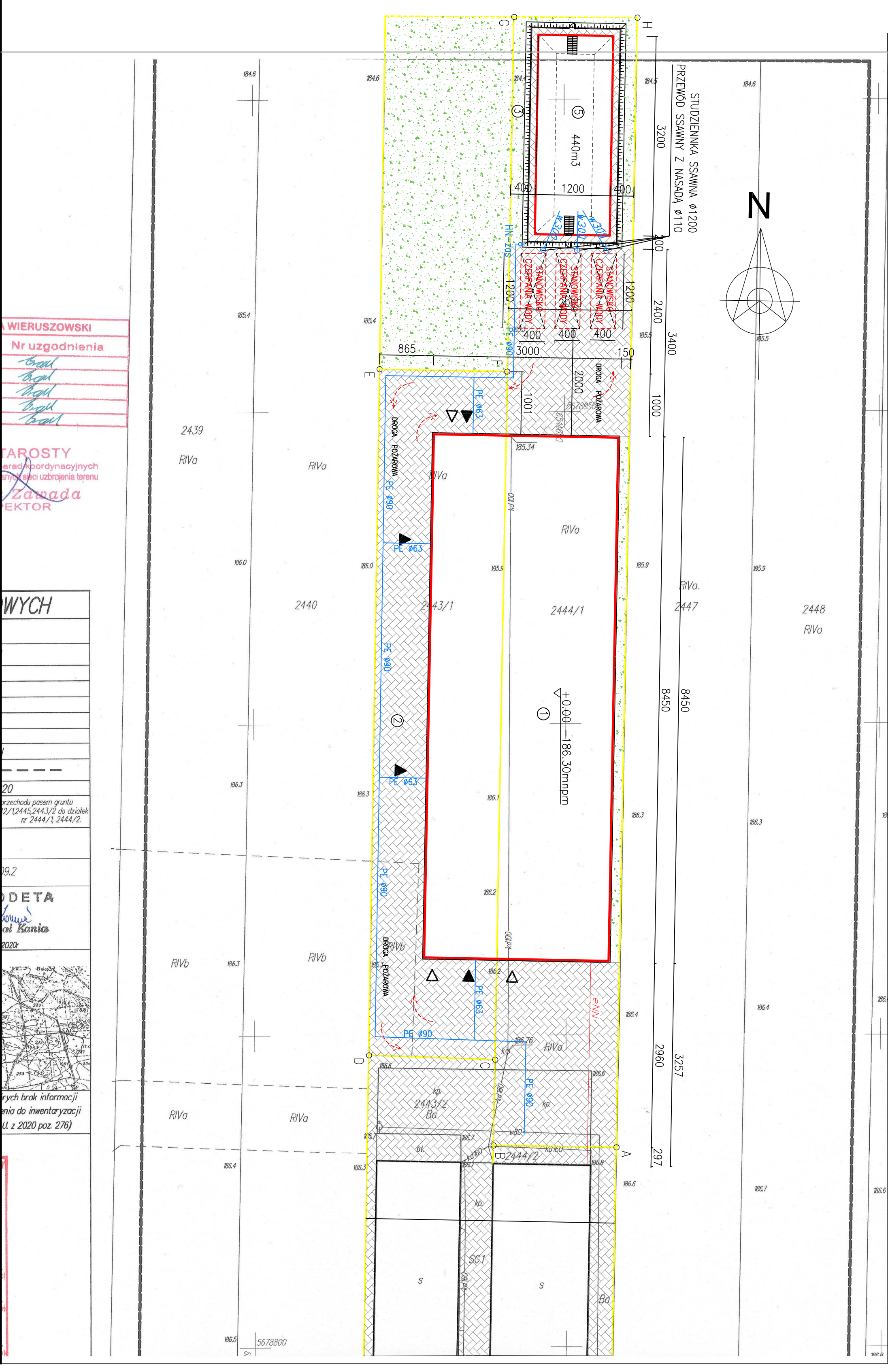

**WIERUSZOWSKI**  
 Nr uzgodnienia  
 [Signatures]

**TAROSTY**  
 [Signatures]

**WYCH**

20  
 [Signatures]

**DETA**  
 [Signatures]

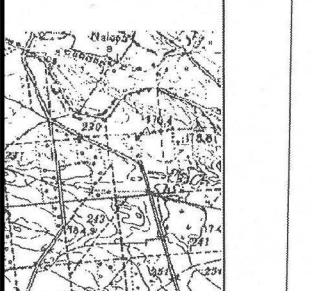

[Signatures]

5678800