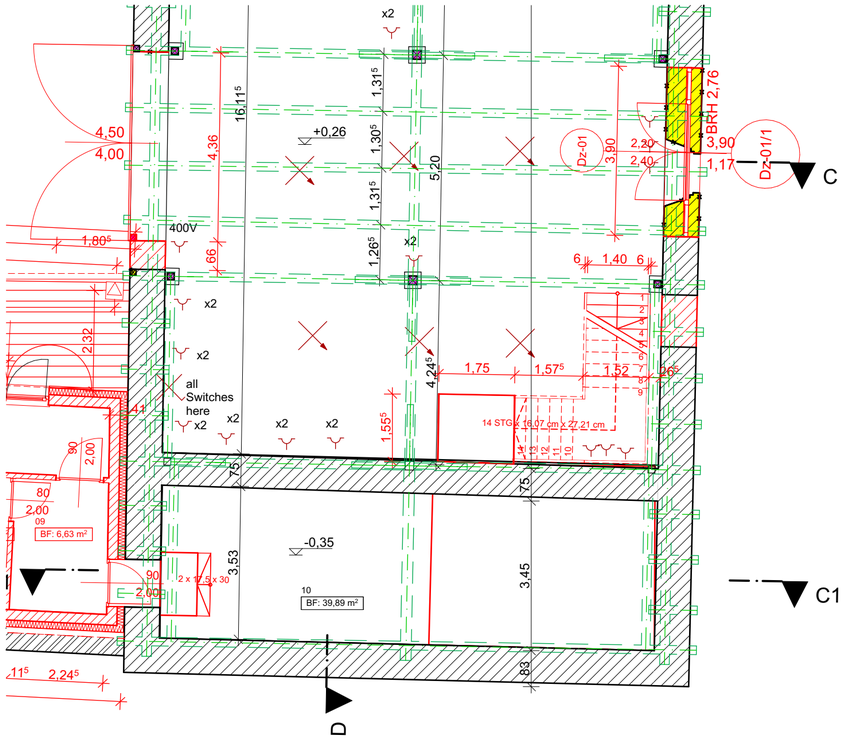

0. rzut parteru 1:100

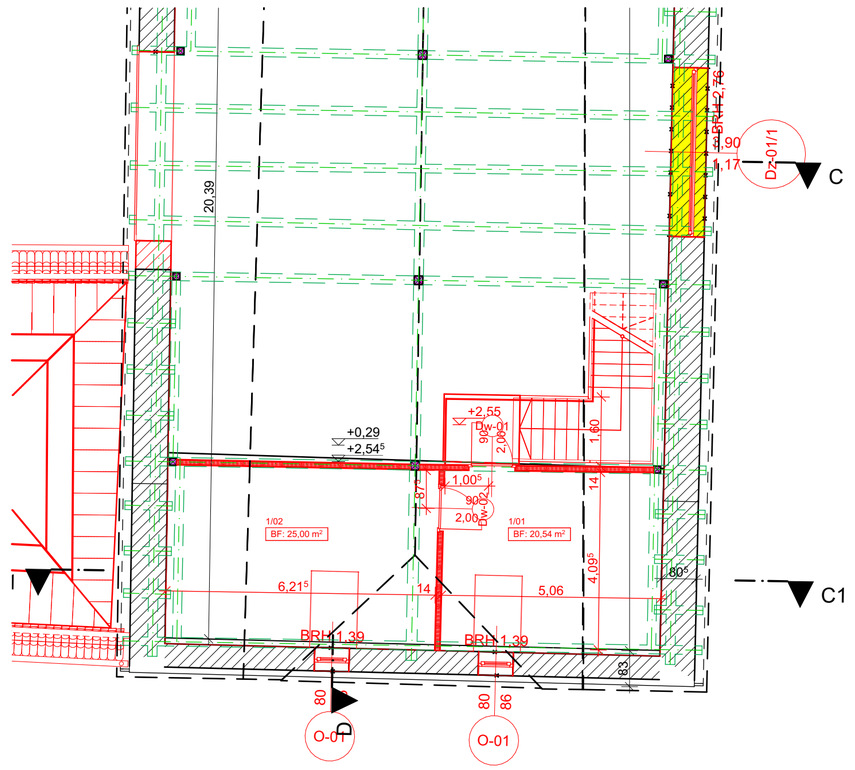

1. Rzut parteru +2,54 1:100

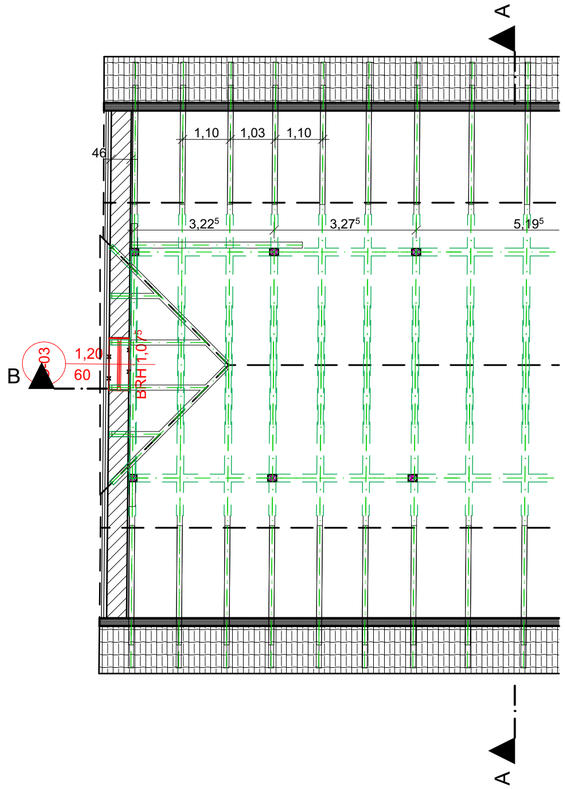

2. Rzut dachu poziom 1 1:100

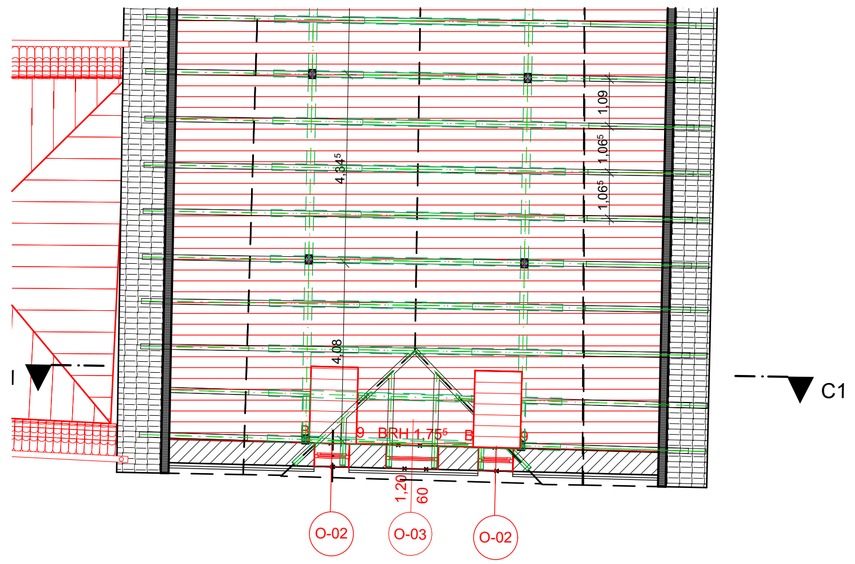

2. Rzut dachu poziom 1 1:100

PROJEKT GESELLSCHAFT
SCHMIDT MUENZBERG
+4942165934890
+4942165934891
info@schmidtmuenzberg.de

An der Kirche 7 Lemwerder 27809 Germany
www.schmidtmuenzberg.de

Polen // ul. Pulaskiego 16 // PL 58-560 Jelenia Góra
fon + 48 882 926 304

ADRES BUDOWLANY
PRZEBUDOWA, ROZBUDOWA I ZMIANA SPOSOBU UŻYTKOWANIA STODOŁY NA BUDYNEK OBSŁUGI TURYSTÓW
020607_2 MYSŁAKOWICE, obręb 0008 ŁOMNICA, nr ewid. działki 408/4

PROJEKTOWANA ROZBUDOWA STODOŁY O CZĘŚĆ OBSŁUGI TURYSTÓW- BUDYNEK TOALETY PUBLICZNEJ

0,00 = 350,32 m n.p.m.

PROJEKTOWANA ROZBUDOWA	ZMIANA SPOSOBU
Projektował	dipl ing Christopher Schmidt-Münzberg
Sprawdził	
Projektował	
Sprawdził	

INWESTOR
Elisabeth von Küster
ul. Karpnicka 3; Łomnica 58-531

TYTUŁ RYSUNKU
Rzuty z lokalizacją stolarki

BRANŻA
architektura

konstrukcja

FAZA	REWIZJA	DATUM
PAB	0	20.11.2026
SKALA		NUMER RYSUNKU
1:100		PBz.04.2
NR UPRAWNIEŃ	DATA	PODPIS
W11/2016	15.02.2026	
05/DSOKK/2016		