Załącznik nr 1
do Zapytania ofertowego z dn. 18.11.2026 r.

PARAMETRY TECHNICZNE

Przedmiot zamówienia: **wykonanie, dostawa i montaż dwóch zabudów kuchennych, różniących się wymiarami, układem i parametrami technicznymi, wraz z montażem wyposażenia powierzonego przez Zamawiającego.**

Zabudowa kuchenna nr 1 (PARTER)

SZEROKOŚĆ ZABUDOWY = ok. 257 cm

RYSUNEK POGLĄDOWY:

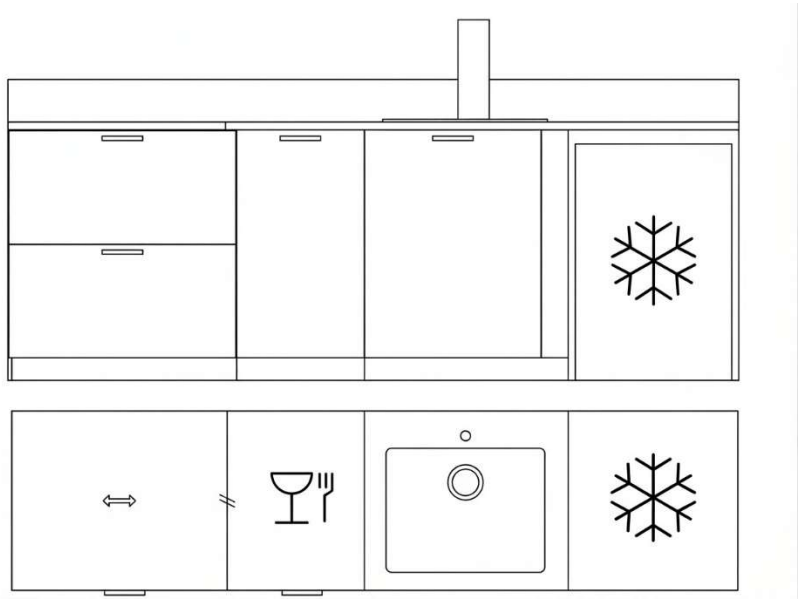

PROPONOWANY UKŁAD ZABUDOWY od lewej:

- szafka z trzema szufladami, szerkość min. 60 cm
- miejsce na zmywarkę wolnostojącą bez zabudowy frontem meblowym; urządzenie przykryte blatem; zmywarka dostarczona przez Zamawiającego o parametrach:
  zmywarka wolnostojąca BOSCH SPS4EMI10E 45 cm Inox o wymiarach (SxWxG) [cm]: 45 x 84.5 x 60.
- szafka pod zlewozmywak wpuszczany w blat; zlewozmywak wymaga szafki o szerokości 40-50 cm; zlewozmywak, syfon i bateria dostarczone przez Zamawiającego
  dostępne zlewozmywaki: nr 1 o wymiarach 43x45 cm lub nr 2 o wymiarach 37,5x48 cm
- miejsce na lodówkę wolnostojącą bez zabudowy frontem meblowym przykryta blatem; lodówka dostarczona przez Zamawiającego o parametrach:
  lodówka wolnostojąca dostarczone przez Zamawiającego: Amica OEM FM140.4X 83.8cm Inox o wymiarach (WxSxG) [cm]: 83.8 x 54 x 59.5.
- blat roboczy na całej długości zabudowy przykrywający zarówno zmywarkę, jak i lodówkę.

Zabudowa kuchenna nr 2 (I PIĘTRO)

SZEROKOŚĆ ZABUDOWY = ok. 331 cm

RYSUNEK POGLĄDOWY:

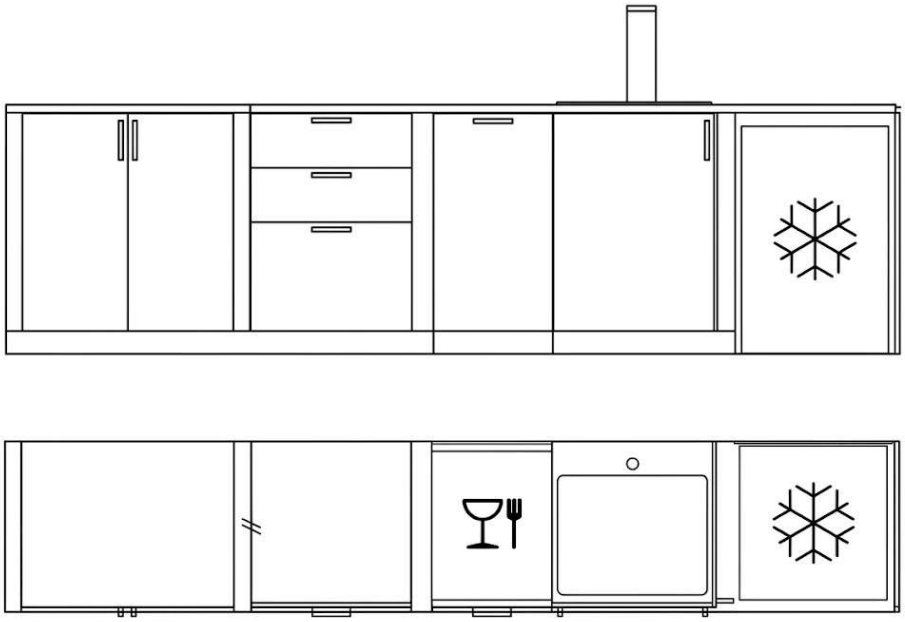

PROPONOWANY UKŁAD ZABUDOWY – od lewej:

- szafka/szafki z 2 drzwiami rozwieranymi lub dwie oddzielne szafki – w każdej 2 półki
- szafka z 3 szufladami o szerokości min. 60 cm
- miejsce na zmywarkę wolnostojącą bez zabudowy frontem meblowym; urządzenie przykryte blatem; zmywarka dostarczona przez Zamawiającego o parametrach:
  zmywarka wolnostojąca BOSCH SPS4EMI10E 45 cm Inox o wymiarach (SxWxG) [cm]: 45 x 84.5 x 60.
- szafka pod zlewozmywak wpuszczany w blat; zlewozmywak wymaga szafki o szerokości 40-50 cm; zlewozmywak, syfon i bateria dostarczone przez Zamawiającego
  dostępne zlewozmywaki: nr 1 o wymiarach 43x45 cm lub nr 2 o wymiarach 37,5x48 cm
- miejsce na lodówkę wolnostojącą bez zabudowy frontem meblowym przykryta blatem; lodówka dostarczona przez Zamawiającego o parametrach:
  lodówka wolnostojąca dostarczone przez Zamawiającego: Amica OEM FM140.4X 83.8cm Inox o wymiarach (WxSxG) [cm]: 83.8 x 54 x 59.5.
- blat roboczy na całej długości zabudowy przykrywający zarówno zmywarkę, jak i lodówkę.

Uwaga! z uwagi na umiejscowienie zabudowy nr 2 pod skosem i konieczność jej odsunięcia od ścianki kolankowej, Zamawiający oczekuje od Wykonawcy propozycji rozwiązania technicznego, np. pogłębienie blatu lub inne.

Minimalne wymagania materiałowe i techniczne

FRONTY

Fronty płyta meblowa laminowana lub materiał równoważny, grubość minimum 18 mm, kolor w stylu: kaszmir, beż. Wykończenie matowe lub satynowe. Ostateczny rodzaj i odcień frontów zostaną wybrane przez Zamawiającego z propozycji przedstawionych przez Wykonawcę i wymagają akceptacji Zamawiającego.

KORPUSY

Korpusy: płyta laminowana o grubości minimum 18 mm, w kolorze białym. Widoczne krawędzie zabezpieczone obrzeżem ABS lub równoważnym, o grubości zapewniającej trwałość i estetyczne wykończenie.

BLATY

Blat roboczy na całej długości zabudowy, laminowany lub wykonany z innego materiału o równoważnych lub lepszych parametrach użytkowych, w dekorze naturalnego drewna (np. dąb) lub jasnym (np. imitacja marmuru). Grubość blatu minimum 38 mm, jednak dopuszcza się blaty cieńsze, pod warunkiem zapewnienia co najmniej równoważnej trwałości, odporności na wilgoć, zarysowania i uszkodzenia mechaniczne. Ostateczny odcień i rodzaj blatu zostaną wybrane przez Zamawiającego z propozycji przedstawionych przez Wykonawcę i wymagają akceptacji Zamawiającego.

UCHWYTY

Uchwyty metalowe o prostej, nowoczesnej formie wykonane z trwałych materiałów. Rodzaj, kształt i kolorystyka do ostatecznego uzgodnienia i zatwierdzenia przez Zamawiającego.

OKUCIA, MECHANIZMY

Wszystkie zawiasy drzwiczek wyposażone w mechanizm cichego domyku.
Wszystkie szuflady wyposażone w prowadnice z pełnym wysuwem i cichym domykiem.

COKOŁY

Regulowane nóżki szafek dolnych oraz estetycznie wykończone cokoły zakrywające nóżki.

Inne informacje

Przedstawione przez Zamawiającego rysunki, przykładowe materiały, kolory i rozwiązania techniczne mają charakter poglądowy i nie określają wymiarów wykonawczych. Wymiary obu pomieszczeń oraz zabudów Wykonawca ma obowiązek ustalić samodzielnie. Zamawiający dopuszcza możliwość wizji lokalnej na etapie składania oferty. Dopuszcza się materiały, technologie i rozwiązania równoważne, pod warunkiem zachowania wymaganej kolorystyki, układu funkcjonalnego, trwałości, jakości, parametrów użytkowych i estetyki.

Wykonawca zobowiązany jest uwzględnić istniejące wyposażenie podczas pomiarów i projektowania zabudowy kuchennej nr 1 i 2, w tym wykonać odpowiednie otwory w blacie pod istniejące zlewozmywaki, dopasować szafki zlewozmywakowe oraz zapewnić odpowiednie przestrzenie dla lodówek i zmywarek.

Wygląd pomieszczeń na dzień ogłoszenia postępowania:

KUCHNIA NR 1 – PARTER

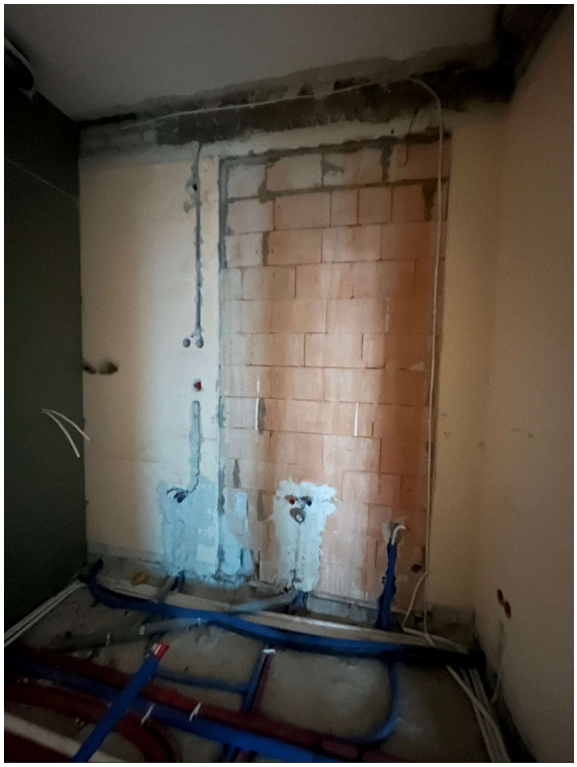

KUCHNIA NR 2 – PIĘTRO

