STAROSTWO POWIATOWE
w Sanoku

Nie dotyczy -
Przewidywana liczba osób na poszczególnych kondygnacjach:
– na parterze - 8

**e) Informacje o podziale na strefy pożarowe oraz strefy dymowe wraz z określeniem sposobu jego wykonania.**

– Budynek zaliczono do dwóch stref pożarowych tj;
– Pomieszczenia produkcyjne PM
– ZLIII w pomieszczeniu socjalnym, szatni, łazienki, wc, oraz łazienki dla niepełnosprawnych

**f) Maksymalną gęstość obciążenia ogniowego poszczególnych stref pożarowych wraz z warunkami przyjętymi do jej określenia**

– Łączna gęstość obciążenia ogniowego dla stref nie przekroczy 500 MJ/m$^2$ wg. informacji inwestora.

**g) Informacje o klasie odporności pożarowej, odporności ogniowej i stopniu rozprzestrzeniania ognia przez elementy budowlane oraz o klasie reakcji na ogień elementów wykończenia wnętrz i wyposażenia stałego pomieszczeń i dróg ewakuacyjnych**

Konstrukcja istniejącego budynku spełnia wymagania D klasy pożarowej:
– Ściany murowane zewnętrzne otynkowane
– Poszycie dachu z blachy trapezowej
– Konstrukcja dachu betonowa
Konstrukcja rozbudowanej części budynku spełnia wymagania E klasy pożarowej:
– Konstrukcja nośna budynku ze słupów stalowych HEA 240
– Ściany płyta warstwowa PIR
– Poszycie dachu płyta warstwowa PIR
– Konstrukcja dachu stalowa

**h) Odległość od obiektów sąsiadujących i lokalizacja na działce**

Projektowany budynek jest posadowiony w odległościach:
– 6,0 m od granicy z działką sąsiednią nr 132/35, oraz w odległości 7,10m od budynku usługowego o konstrukcji murowanej z poszyciem dachu z blachy trapezowej na powyższej działce. Istniejąca część budynku posiada ścianę oddzielenia pożarowego od strony zbliżenia wraz z przeszkleniami o klasie EI30
– 0,5m od działki 132/21 (droga)
– 7,53m od budynku produkcyjnego o konstrukcji murowanej z poszyciem dachu z blachy trapezowej zlokalizowanego na działce 132/30. Istniejąca część budynku posiada ścianę oddzielenia pożarowego od strony zbliżenia

**i) Informacje o zagrożeniu wybuchem, w tym informacje o pomieszczeniach zagrożonych wybuchem i strefach zagrożenia wybuchem, oraz rozwiązaniach techniczno-budowlanych, instalacyjnych i urządzeniach zabezpieczających przed powstaniem wybuchu, jak również ograniczających jego skutki**

– Nie dotyczy

STAROSTWO POWIATOWE
w Sanoku

**j) Informacje o warunkach i strategii ewakuacji ludzi lub ich uratowania w inny sposób, uwzględniające liczbę i stan sprawności osób przebywających w obiekcie, wraz z danymi o przewidywanych środkach do ewakuacji osób o ograniczonej zdolności poruszania się**

- Przejścia nie prowadzą przez więcej niż trzy pomieszczenia.
- Wyjścia z pomieszczeń prowadzą bezpośrednio na zewnątrz.
- Szerokość wyjść ewakuacyjnych 1,2 m – w świetle.
- Kierunek otwarcia dowolny.
- Maksymalna długość wyjść z budynku wynosi 24m

**k) Informacje o urządzeniach przeciwpożarowych oraz o innych instalacjach i urządzeniach służących bezpieczeństwu pożarowemu, wraz z charakterystyką tych urządzeń i instalacji**

- Dla budynku wymagane są zgodnie z przepisami następujące urządzenia przeciwpożarowe:
- Przeciwpożarowy Wyłącznik Prądu (PWP)- odcinający dopływ prądu do wszystkich obwodów (dotyczy to również obwodów zasilanych ze źródeł rezerwowych np. agregatów prądotwórczych lub UPS), z wyjątkiem obwodów zasilających instalacje i urządzenia, których funkcjonowanie jest niezbędne podczas pożaru. PWP powinien być umieszczony w pobliżu głównego wejścia do obiektu lub złącza i należy go oznakować zgodnie z wymogami odpowiedniej PN.
- Oświetlenie ewakuacyjne

**l) Informacje o sposobie zabezpieczenia przeciwpożarowego instalacji użytkowych, w tym wentylacyjnej, ogrzewczej, gazowej, elektrycznej, teletechnicznej i piorunochronnej, oraz instalacji i urządzeń technologicznych**

Budynek wyposażony w instalacje:
- Elektryczną, Wodociągową oraz Sanitarną

Instalacje zostaną wykonane zgodnie z projektami branżowymi – nie wymagają dodatkowych zabezpieczeń ppoż.
- Zabezpieczenie technologiczne przejść przez ściany.

**m) Informacje o przyjętych scenariuszach pożarowych**

- Nie dotyczy

**n) Informacje o wyposażeniu w gaśnice i inny sprzęt gaśniczy**

- Rozpatrywany budynek zgodnie z § 28. Rozporządzenia Ministra Spraw Wewnętrznych i Administracji z dnia 21 kwietnia 2010 r. w sprawie ochrony przeciwpożarowej budynków, innych obiektów budowlanych i terenów. (Dz. U. Nr 109, poz. 719 z dnia 24 marca 2010 r.0 będzie wyposażony w gaśnice przenośne spełniające wymagania Polskich Norm będących odpowiednikami norm europejskich (EN) dotyczących gaśnic w ilości minimum 2kg (lub 3dm3) masy środka gaśniczego do gaszenia pożarów grupy ABC zawartego w gaśnicach na każde 300 m2 powierzchni występujących stref w budynku.
- Gaśnice powinny być rozmieszczone w miejscach łatwo dostępnych i widocznych, w szczególności na korytarzach, przy wyjściach z pomieszczeń na zewnątrz oraz w

STAROSTWO POWIATOWE
w Sanoku

miejscach nienarażonych na uszkodzenia mechaniczne oraz na działanie źródeł ciepła (piece, grzejniki).
- Przy rozmieszczaniu gaśnic należy spełnić następujące warunki:
- -odległość z każdego miejsca w obiekcie, w którym może przebywać człowiek, do najbliższej gaśnicy nie powinna być większa niż 30m,
- - do gaśnic powinien być zapewniony dostęp o szerokości, co najmniej 1,0 m

o) **Informacje o przygotowaniu obiektu budowlanego do prowadzenia działań** ratowniczych, w tym informacje o punktach poboru wody do celów przeciwpożarowych, nasadach umożliwiających zasilanie urządzeń gaśniczych i innych rozwiązaniach służących tym działaniom, dźwigach dla ekip ratowniczych oraz prowadzących do nich dojściach.
- Wg rozporządzenia Ministra Spraw Wewnętrznych i Administracji z dnia 24 lipca 2009 r. w sprawie przeciwpożarowego zaopatrzenia w wodę oraz dróg pożarowych (Dz. U. z 2009 Nr 124 poz. 1030) dla projektowanego budynku należy zapewnić Drogę dojazdową do projektowanego budynku stanowić będą istniejące drogi wewnętrzne znajdujące się na terenie zakładu. Dojazd i dostęp do budynku zapewniony.
- W otoczeniu budynku istnieje układ drogowy umożliwiający sprawne przeprowadzenie ewentualnych działań ratowniczych.
- Dla przedmiotowego obiektu nie wymaga się dojazdu spełniającego wymagania dla dróg pożarowych.
- Zaopatrzenie wodne z hydrantów o wydajności co najmniej 10dm$^3$/s

.....
Architektura
mgr inż. arch. Artur Bobrecki
GP-I-UA-7342/28/91

.....
Konstrukcja
mgr inż. Janusz Gagatko
PDK/0164/ZOOA/06

.....
Spr. Architektura
mgr inż. arch. Maciej Farbisz
UAN-2-8346-101/87

.....
Spr. Konstrukcja
mgr inż. Ireneusz Marczak
PDK/0051/PWOK/08

.....
Branża sanitarna
mgr inż. Maciej Mazur
PDK/0033/PWOS/09

.....
Branża elektryczna
inż. Jacek Kłodowski
PDK/0213/PWOE/09)

.....
Spr. Branża sanitarna
mgr inż. Szczepan Michalski
PDK/00113/PWOS/08

.....
Spr. Branża elektryczna
mgr inż. Grzegorz Wojtowicz
PDK/0118/POOE/10

STAROSTWO POWIATOWE
w Sanoku

Nazwa inwestycji
**Rozbudowa, przebudowa budynku produkcyjnego**

Inwestor adres
Artur Janiszewski, Mariusz Niżnik

Adres inwestycji
działka nr. 132/23 w m. Sanok, obręb Dąbrówka

| | |
|---|---|
| Projektował<br>mgr inż. arch. Artur Bobrecki<br>GP-I-UA-7342/28/91 | Podpis |
| Sprawdzający<br>mgr inż. arch. Maciej Farbisz<br>UAN-2-8346-101/87 | Podpis |

Nazwa rysunku: **Rzut Dachu**

Faza projektu: **PAB**

| Data | Skala rysunku | Numer arkusza |
|---|---|---|
| 12.2023 | **1:100** | **2** |

5

6

7

8

5 751

A

Rynna odprowadzająca wodę opadową istniejącego budynku
na powierzchnię projektowaną dachu

B

ISTNIEJĄCA CZĘŚĆ
DACHU

A-01

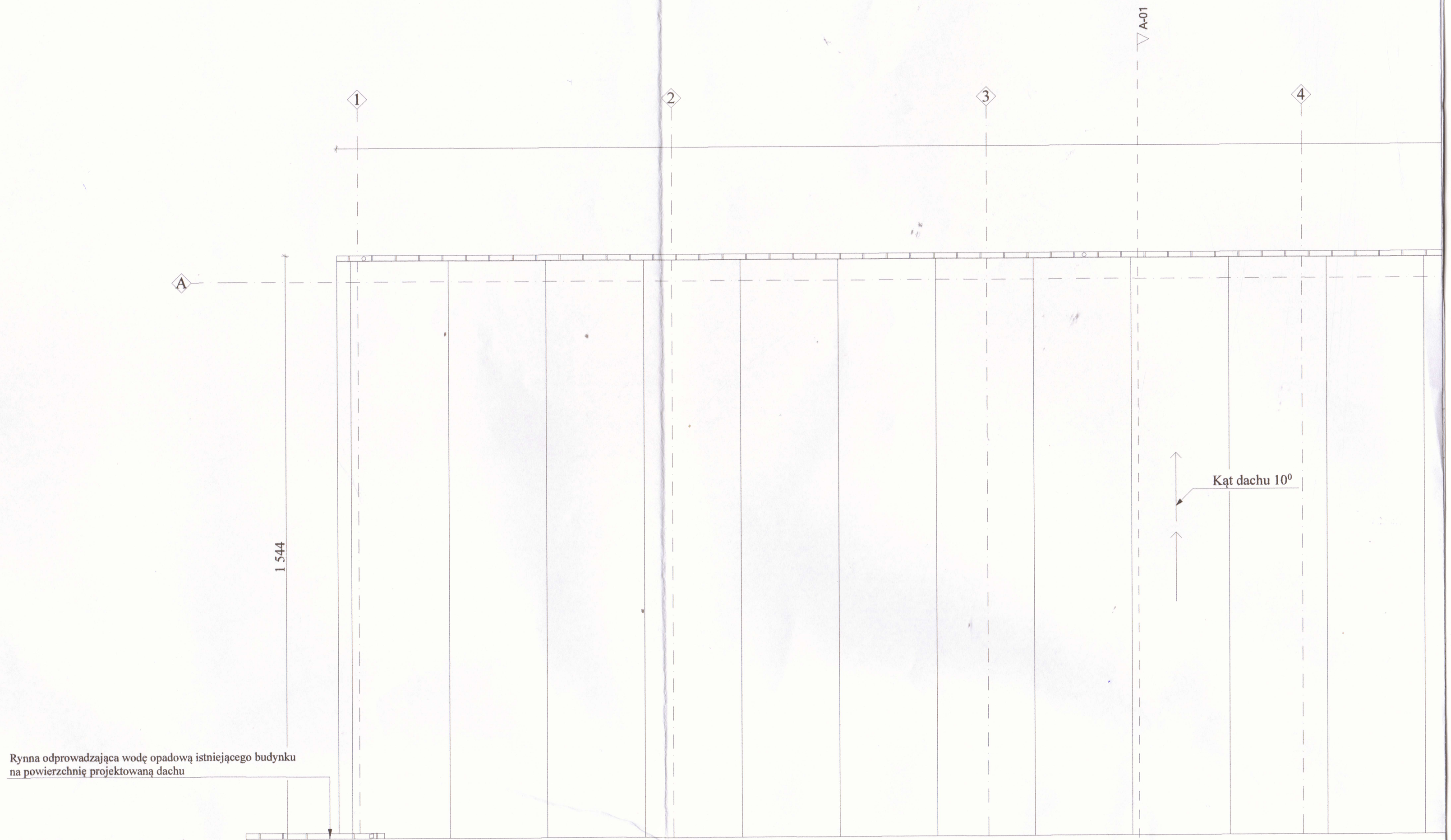
1
2
3
A-01
4
A
1 544
Kąt dachu $10^0$
Rynna odprowadzająca wodę opadową istniejącego budynku
na powierzchnię projektowaną dachu
B

STAROSTWO POWIATOWE
w Sanoku

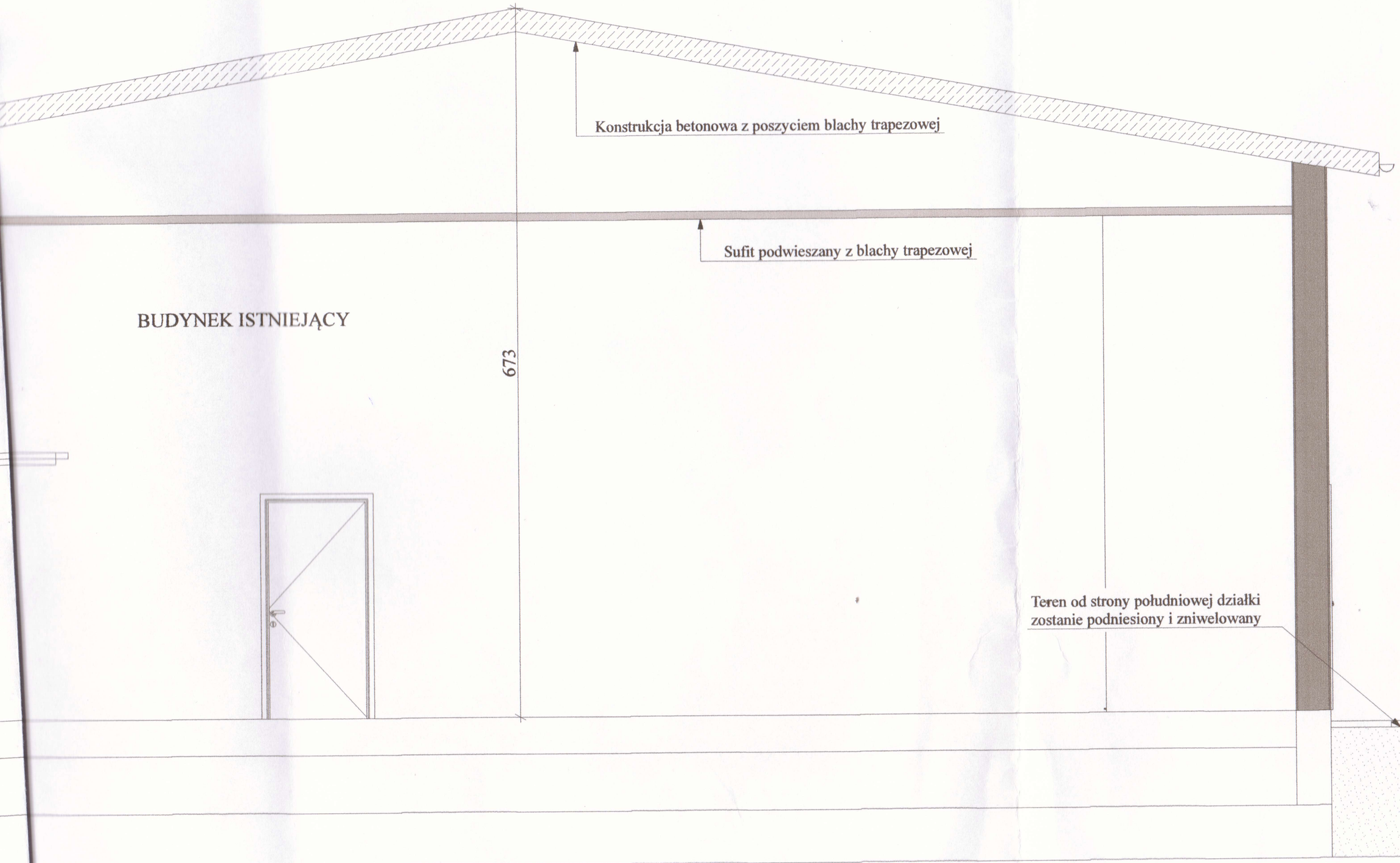


| | |
|---|---|
| Nazwa inwestycji | **Rozbudowa, przebudowa budynku produkcyjnego** |
| Inwestor adres | Artur Janiszewski, Mariusz Niżnik |
| Adres inwestycji | działka nr. 132/23 w m. Sanok, obręb Dąbrówka |
| Projektował: mgr inż. arch. Artur Bobrecki GP-I-UA-7342/28/91 | Podpis |
| Sprawdzający: mgr inż. arch. Maciej Farbisz UAN-2-8346-101/87 | Podpis |
| Nazwa rysunku: | **Przekrój A-01** |
| Faza projektu: | **PAB** |
| Data: 12.2023 | Skala rysunku: **1:50** / Numer arkusza: **3** |

CZĘŚĆ ROZBUDOWANA

A

B

Płyty warstwowe PIR gr.16

Kąt 10⁰

Rygle stalowe IPE

Kratownica stalowa

Rygle stalowe IPE

Profile Stalowe HEA

Płyty warstwowe

Projektowana hala

Posadzka przemysłowa

294,09

ppp=294,20

684

515

397

107

119

11

515

120

1 367

50

1 452

A

B

STAROSTWO POWIATOWE
w Sanoku

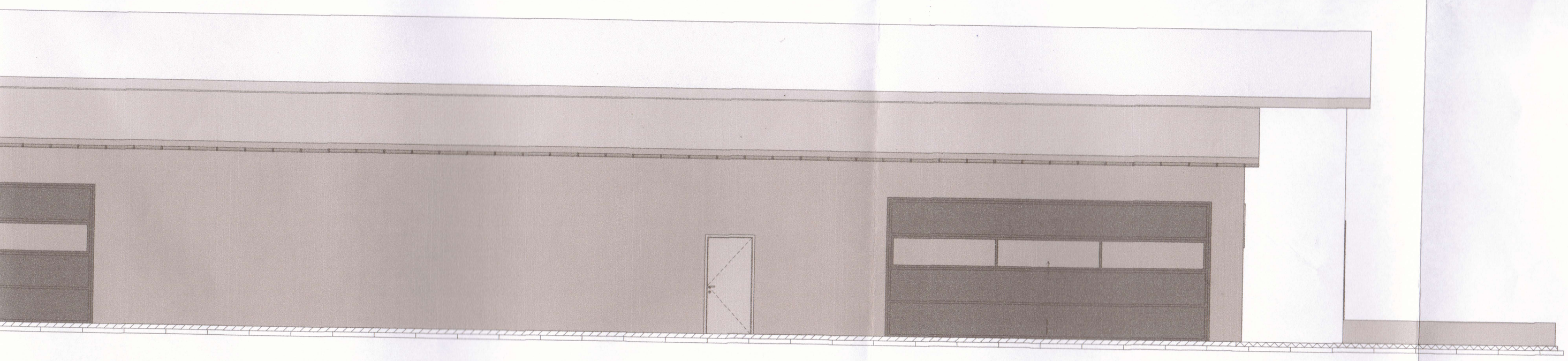

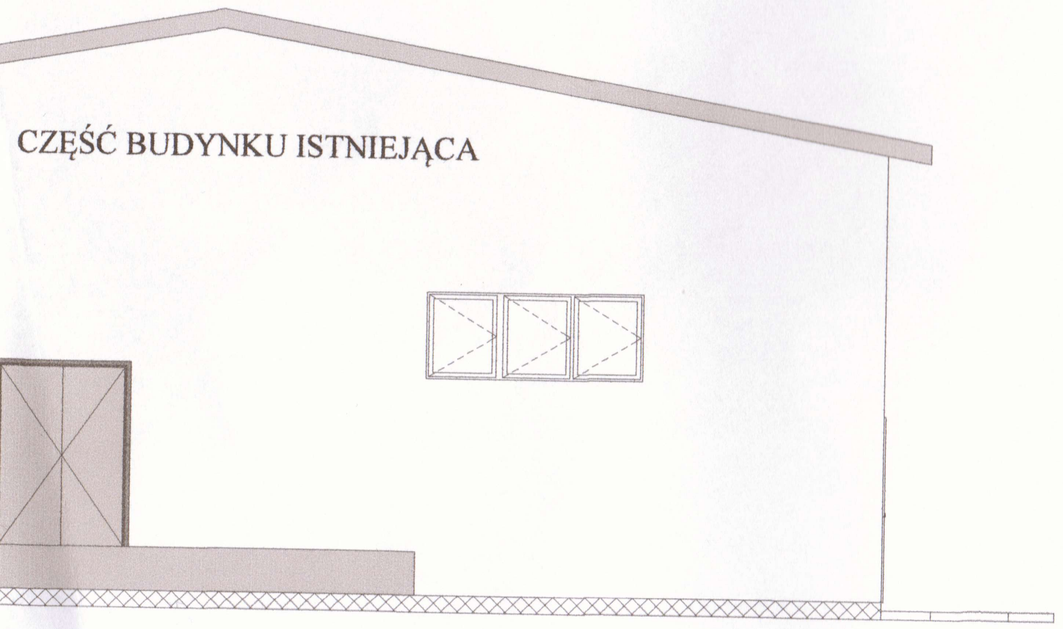


| | |
|---|---|
| Nazwa inwestycji<br>**Rozbudowa, przebudowa budynku produkcyjnego** | |
| Inwestor adres<br>Artur Janiszewski, Mariusz Niżnik | |
| Adres inwestycji<br>działka nr. 132/23 w m. Sanok, obręb Dąbrówka | |
| Projektował<br>mgr inż. arch. Artur Bobrecki<br>GP-I-UA-7342/28/91 | Podpis |
| Sprawdzający<br>mgr inż. arch. Maciej Farbisz<br>UAN-2-8346-101/87 | Podpis |
| Nazwa rysunku: **Elewacja** | |
| Faza projektu: **PAB** | |
| Data<br>12.2023 | Skala rysunku<br>**1:100** / Numer arkusza<br>**4** |

ELEWACJA PÓŁNOCNO WSCHODNIA

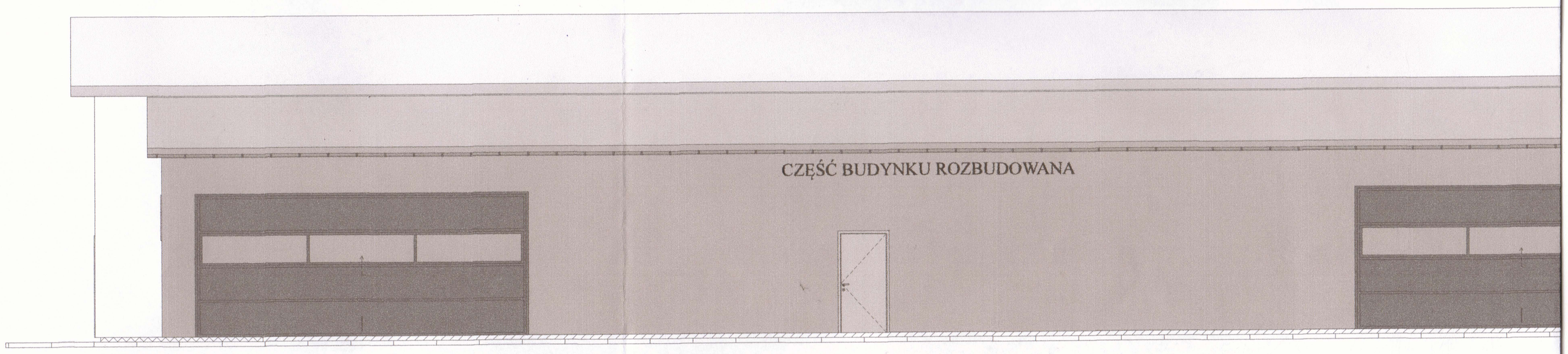


ELEWACJA PÓŁNOCNO ZACHODNIA



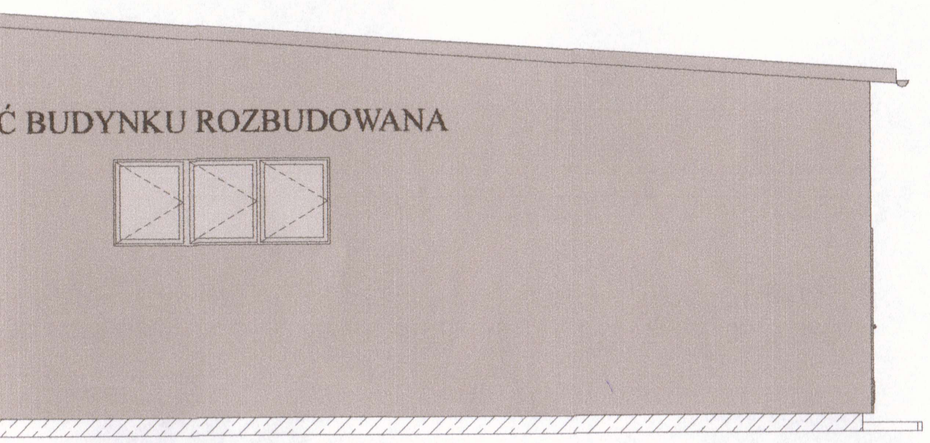
Ć BUDYNKU ROZBUDOWANA

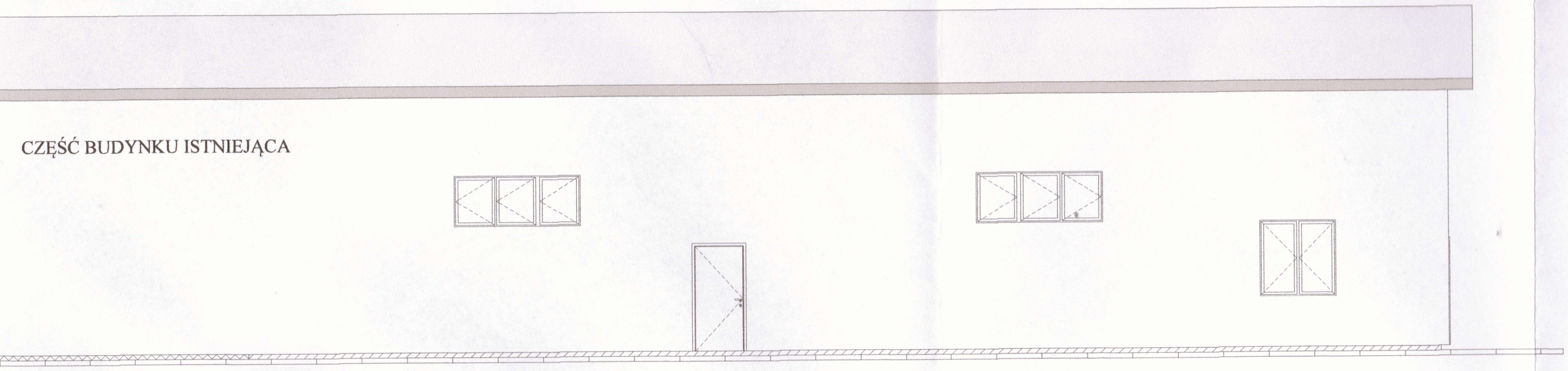
CZĘŚĆ BUDYNKU ISTNIEJĄCA

# ELEWACJA FRONTOWA POŁUDNIOWO WSCHODNIA




# ELEWACJA POŁUDNIOWO ZACHODNIA

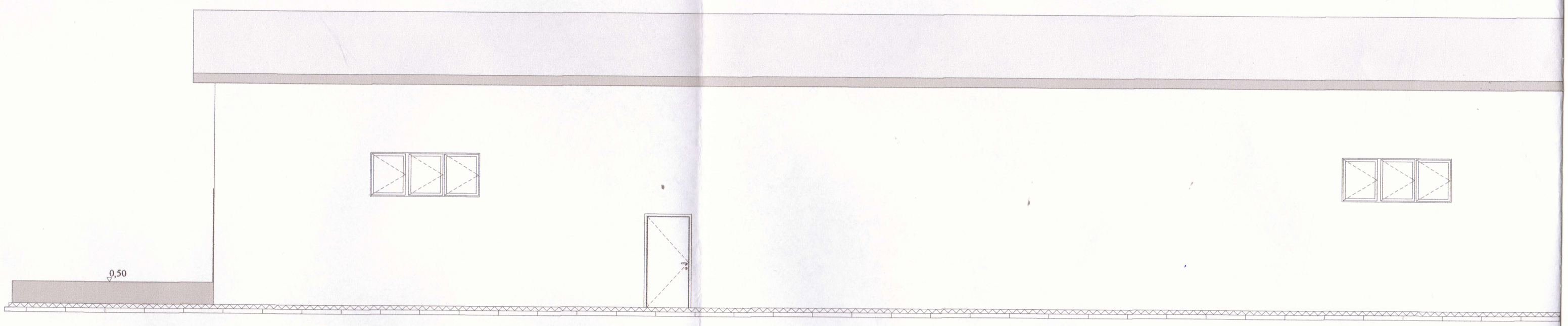

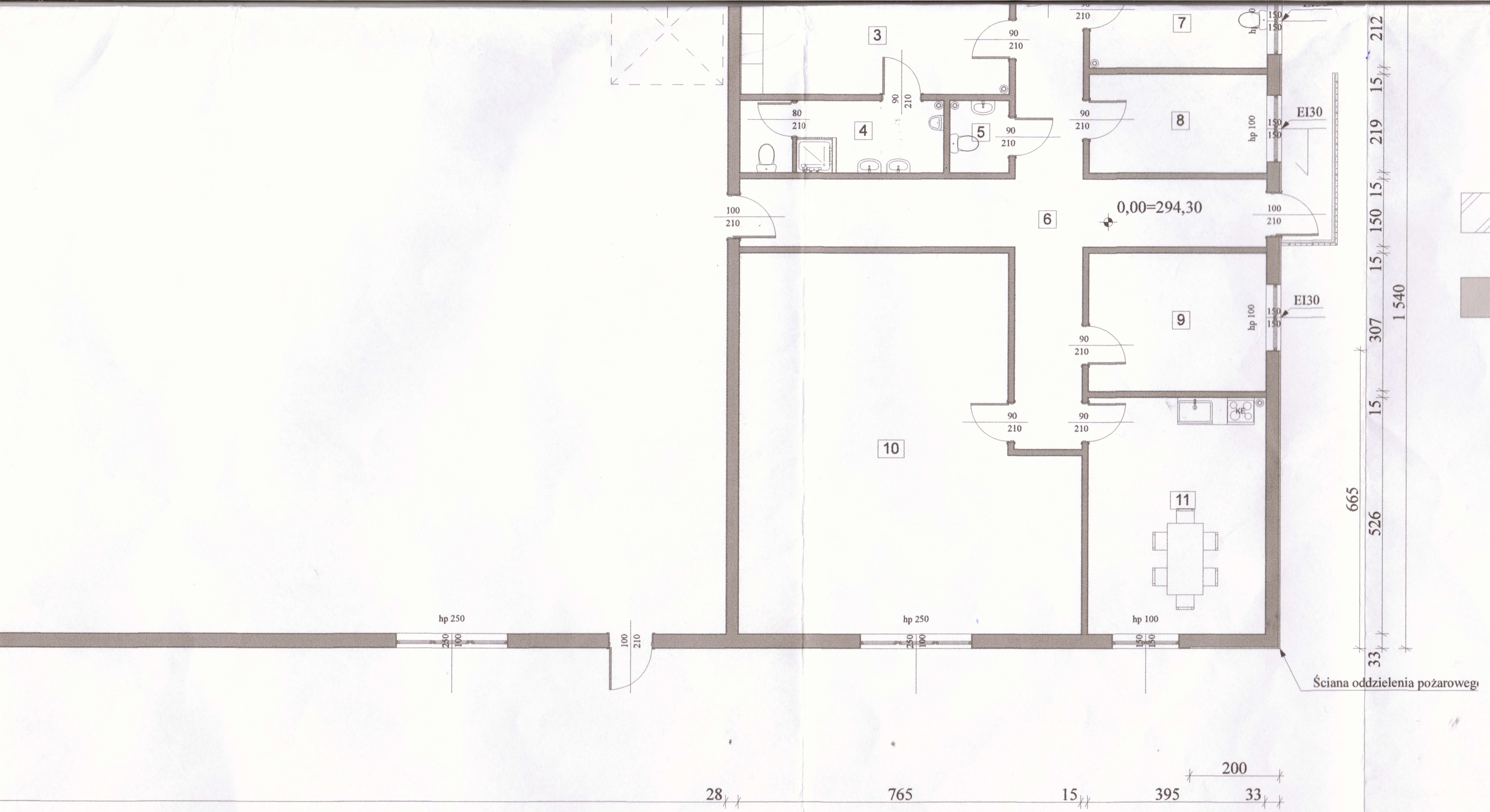


ELEMENTY PROJEKTOWANE

ELEMENTY ISTNIEJĄCE

UZGODNIONO na podstawie art. 3 ustawy z dnia 14 marca 1985 r. o Państwowej Inspekcji Sanitarnej pod warunkiem uwzględnienia zastrzeżeń lub uwag zamieszczonych w ~~postanowieniu decyzji~~ opinii

z dnia 12.12.2023 znak PSSE.9020.1.16.2023

PAŃSTWOWY POWIATOWY INSPEKTOR SANITARNY w SANOKU
Krystyna Bętkowska

RZECZOZNAWCA DO SPRAW ZABEZPIECZEŃ PRZECIWPOŻAROWYCH
mgr inż. Piotr Królicki nr upr. 678/2018
11.12.2023
(data i podpis)
Zgodność projektu z wymaganiami ochrony przeciwpożarowej stwierdzam
bez uwag
~~z uwagami~~

STAROSTWO POWIATOWE w Sanoku

| | | |
|---|---|---|
| Nazwa inwestycji<br>**Rozbudowa, przebudowa budynku produkcyjnego** | | |
| Inwestor adres<br>Artur Janiszewski, Mariusz Niżnik | | |
| Adres inwestycji<br>działka nr. 132/23 w m. Sanok, obręb Dąbrówka | | |
| Projektował<br>mgr inż. arch. Artur Bobrecki<br>GP-I-UA-7342/28/91 | Podpis | |
| Sprawdzający<br>mgr inż. arch. Maciej Farbisz<br>UAN-2-8346-101/87 | Podpis | |
| Nazwa rysunku: **Rzut Parteru** | | |
| Faza projektu: **PAB** | | |
| Data<br>12.2023 | Skala rysunku<br>**1:100** | Numer arkusza<br>**1** |

460
460
514
150
540
346
250
540
280
1 540
1 474
33
Drzwi do demontażu
150
210
Rampa do rozbiórki
Przeszklenia EI30
250
100
hp 250
Ściana oddzielenia pożarowego
hp 250
250
100
100
210
hp 250
250
100
2
33
4 781
6 050
A-01

| | |
|---|---|
| niesz... | Powierzchnia |
| ej cz... | |
| kcyjne | 843,2 |
| | 843,2 |
| | |
| niesz... | Powierzchnia |
| nku produkcyjnym | |
| nie produk... | 720,2 |
| | 16,3 |
| | 7,2 |
| | 2,1 |
| | 31,8 |
| niepełnos... | 8,4 |
| nowe | 8,7 |
| nowe | 12,1 |
| nowe | 57,4 |
| | 20,8 |
| | **885,00 m²** |

218

1 2 3 4

A-01

5 69
5 69
806
700
5 667

24 806 806 806

70 700 1 713

12

A

12

700 300

100 210

Słup HEA 240

700 300

Płyta warstwowa PIR

1 500

1 488

250 100 hp 200

1

0,00=294,20

B

Słup HEA 240

33

hp 250 hp 250 hp 250 hp 250

| Zestawienie pomieszczeń | | | |
|---|---|---|---|
| Kondygnacja - parter | Nr | Nazwa pomieszczenia | Powierzchnia |
| Powierzchnia pomieszczeń w rozbudowanej części budynku produkcyjnego | | | |
| | 1 | Pomieszczenie produkcyjne | 843,2 |
| | | | 843,2 |

| Zestawienie pomieszczeń | | | |
|---|---|---|---|
| Kondygnacja - parter | Nr | Nazwa pomieszczenia | Powierzchnia |
| Powierzchnia pomieszczeń w istniejący budynku produkcyjnym | | | |
| | 2 | Pomieszczenie produk... | 720,2 |
| | 3 | Szatnia | 16,3 |
| | 4 | Łazienka | 7,2 |
| | 5 | WC | 2,1 |
| | 6 | Korytarz | 31,8 |
| | 7 | Łazienka dla niepełnos... | 8,4 |
| | 8 | Pom. Magazynowe | 8,7 |
| | 9 | Pom. Magazynowe | 12,1 |
| | 10 | Pom. Magazynowe | 57,4 |
| | 11 | Pom. Socjalne | 20,8 |
| | | | **885,00 m²** |

STAROSTWO POWIATOWE
w Sanoku

| ZAŁĄCZNIKI | |
|---|---|
| NAZWA ZADANIA | ROZBUDOWA, PRZEBUDOWA BUDYNKU PRODUKCYJNEGO |
| ADRES INWESTYCJI | 181701_1 SANOK-M. 0004 DĄBRÓWKA. 132/23 |
| DANE INWESTORA | ARTUR JANISZEWSKI, MARIUSZ NIŻNIK<br>UL. OKULICKIEGO 2<br>38-500 SANOK |
| KATEGORIA OBIEKTU | KAT. XVIII |

| ZAKRES OPRACOWANIA | Pełniona funkcja projektowa | Imię i nazwisko<br>Nr. uprawnień budowlanych | Data opracowania | Podpis |
|---|---|---|---|---|
| ARCHITEKTURA | Projektant | mgr inż. arch. Artur Bobrecki<br>GP-I-UA-7342/28/91 | Maj 2023 | |

Spis Zawartości

1. Informacja BIOZ
2. Uprawienia projektantów do części projektu zagospodarowania działki i projektu architektoniczno - budowlanego

STAROSTWO POWIATOWE
w Sanoku

Nr. egz. 1

AMS PROJEKT

*PROJEKT AMS*
*SPÓŁKA Z OGRANICZONĄ ODPOWIEDZIALNOŚCIĄ*
*NIP 6881306623 REGON 525411171*

| INFORMACJA DOTYCZĄCA BEZPIECZEŃSTWA I OCHRONY ZDROWIA | |
|---|---|
| NAZWA ZADANIA | **ROZBUDOWA, PRZEBUDOWA BUDYNKU PRODUKCYJNEGO** |
| IDENTYFIKATOR DZIAŁKI | **181701_1 SANOK-M. 0004 DĄBRÓWKA. 132/23** |
| DANE INWESTORA | **ARTUR JANISZEWSKI, MARIUSZ NIŻNIK<br>UL. OKULICKIEGO 2<br>38-500 SANOK** |
| KATEGORIA OBIEKTU | **KAT. XVIII** |

| ZAKRES OPRACOWANIA | Pełniona funkcja projektowa | Imię i nazwisko Nr. uprawnień budowlanych | Data opracowania | Podpis |
|---|---|---|---|---|
| ARCHITEKTURA KONSTRUKCJA | Projektant | mgr inż. arch. Artur Bobrecki GP-I-UA-7342/28/91 | Grudzień 2023 | |

STAROSTWO POWIATOWE
w Sanoku

**Informacja dotycząca bezpieczeństwa i ochrony zdrowia**

1. **Informacje ogólne:**
Rozbudowa, przebudowa budynku produkcyjnego" położonego na działce nr ewid 132/23 w miejscowości Sanok obręb Dąbrówka będzie wykonana oparciu o projekt indywidualny.
Adres budowy: dz. nr. 132/23 w m. Sanok - Dąbrówka
Inwestor: Artur Janiszewski, Mariusz Niżnik
Ul. Okulickiego 2
38-500 Sanok

2. **Część opisowa:**
1. Zakres robót dla całego zamierzenia budowlanego:

a) rozbudowa, przebudowa budynku produkcyjnego:
- wykonanie stóp fundamentowych
- wykonanie ścian parteru budynku,
- wykonanie konstrukcji i pokrycia dachu,
- wykonanie posadzki budynku,
- montaż stolarki okiennej i drzwiowej,
- wykonanie wewnętrznej instalacji elektrycznej
- rozbudowa instalacji gazowej wewnętrznej budynku produkcyjnego
b) rozbiórka rampy:
- Skłucie posadzki betonowej
- Wyburzenie ścian murowanych ceglanych
- Odkop oraz skłucie ścian fundamentowych
- Uprzątnięcie placu oraz niwelacja terenu w części obiektu.
c) rozbiórka istniejącego przyłącza gazowego i wykonanie nowego przyłącza gazowego.
rozbiórka odcinka kanalizacji deszczowej i wykonanie nowego odcinka kanalizacji deszczowej

2. Wykaz istniejących obiektów budowlanych na działce
- działka o nr 132/23 w m. Sanok - Dąbrówka jest zabudowana budyniem produkcyjny oraz budynkiem usługowym.

3. **Elementy zagospodarowania terenu, które mogą stwarzać zagrożenie bezpieczeństwa i zdrowia ludzi**
- nie występują

4. **Zagrożenia dla bezpieczeństwa i zdrowia ludzi występujące podczas budowy:**
a. Prowadzenie prac na wysokości powyżej 5m, a w szczególności
- wznoszenie ścian – niebezpieczeństwo upadku z rusztowań,
- wykonywanie konstrukcji dachu, krycia płytami warstwowymi, wykonywania obróbek blacharskich i elewacji – niebezpieczeństwo upadku z rusztowań bądź dachu,
- wykonywanie elewacji – niebezpieczeństwo upadku z rusztowań
b. Wykonywanie prac z udziałem dźwigu – niebezpieczeństwo związane z zerwaniem się materiału transportowanego i uszkodzenie dźwigu
5. **Sposób prowadzenia instruktażu pracowników przed przystąpieniem do realizacji robót szczególnie niebezpiecznych**

STAROSTWO POWIATOWE
w Sanoku

c. Przy wykonywaniu szalunków i konstrukcji dachu – wszyscy pracownicy powinni być zapoznani z przepisami zawartymi w rozporządzeniu j.w. Dz. U. Nr 47 poz. 401 rozdział 9 – Roboty na wysokościach, rozdział 13 – Roboty ciesielskie, rozdział 17 – Roboty dekarskie i izolacyjne
d. Przy wykonywaniu prac z użyciem dźwigu – wszyscy pracownicy powinni być zapoznani z przepisami zawartymi w rozporządzeniu j.w. Dz. U. Nr 47 poz. 401 rozdział 7 - Maszyny i inne urządzenia techniczne

**6. Wykaz środków technicznych i organizacyjnych zapobiegających niebezpieczeństwom wynikającym z wykonania robót budowlanych w strefach szczególnego zagrożenia zdrowia**

a. Na pomieszczeniu socjalnym oznaczonym na planie terenu budowy (sporządza kierownik budowy) umieścić wykaz zawierający adresy i numery telefonów:
   - najbliższego punktu lekarskiego
   - straży pożarnej
   - posterunku policji
b. W pomieszczeniu socjalnym umieścić punkty pierwszej pomocy obsługiwane przez wyszkolonych w tym zakresie pracowników
c. Telefon komórkowy umieścić w pomieszczeniu socjalnym
d. Kaski ochronne umieścić w pomieszczeniu socjalnym
e. Pasy i liki zabezpieczające przy pracach na wysokościach, umieścić w pomieszczeniu socjalnym
f. Ogrodzenie terenu budowy wykonać o wysokości min. 1,5m, oznakować
g. Barierki wykonane z desek krawężnikowych o szerokości 15cm, poręczy umieszczonych na wysokości 1,1m oraz deskowania ażurowego pomiędzy poręczą a deską krawężnikową
h. Rozmieścić tablice ostrzegawcze
i. Zainstalować oświetlenie emitujące czerwone światło
j. Daszek ochronny nad stanowiskiem operatora dźwigu
k. Skarpy wykopów o odpowiednim nachyleniu
l. Wykonać skarpy zabezpieczające wykop przed wodami opadowymi
m. Zejścia do wykopów wykonać, co 10 m
n. Na terenie budowy za pomocą tablic informacyjnych wyznaczyć drogę ewakuacyjną i oznaczyć na planie

Informację dotyczącą planu bezpieczeństwa i ochrony zdrowia sporządzono w oparciu o art. 20 pkt 1a oraz art. 21 pkt 1a ust.2.

.....

mgr inż. arch. Artur Bobrecki
GP-I-UA-7342/28/91

Nr GP-I-UA-7342/28/91

STAROSTWO POWIATOWE
w Sanoku

DECYZJA O STWIERDZENIU PRZYGOTOWANIA ZAWODOWEGO
do pełnienia samodzielnych funkcji technicznych w budownictwie

Na podstawie § 2 ust. 1 p. 1, §4 ust. 1, 2, §7 i § 13 ust. 1 pkt 1 lit. rozporządzenie Ministra Gospodarki Terenowej i Ochrony Środowiska z dnia 20 lutego 1975 r. w sprawie samodzielnych funkcji technicznych w budownictwie (Dz. U. Nr 8, poz. 46) stwierdza się,

że: ~~Obywatel(ka)~~ Pan ARTUR BOBRECKI
(imię i nazwisko)

mgr inż. architekt
(tytuł naukowy — zawodowy)

urodzony(a) dnia 19 lutego 1961 r. w Ustrzykach Dln.

Posiada przygotowanie zawodowe upoważniające do wykonywania samodzielnych funkcji

projektanta
(rodzaj funkcji)

w specjalności architektonicznej
(rodzaj specjalności techniczno-budowlanej)

w zakresie
(specjalizacja zawodowa)

~~Obywatel(ka)~~ Pan Artur BOBRECKI jest upoważniony(a) do
imię i nazwisko

Do sporządzania projektów w zakresie rozwiązań:
a/ architektonicznych wszelkich obiektów budowlanych
b/ konstrukcyjno-budowlanych obiektów budowlanych w budownictwie osób fizycznych z wyłączeniem konstrukcji fundamentów głębokich i trudniejszych konstrukcji statycznie niewyznaczalnych.

W budownictwie osób fizycznych - do kierowania, nadzorowania i kontrolowania budowy, kierowania i kontrolowania wytwarzania konstrukcyjnych elementów budowlanych oraz oceniania i badania stanu technicznego obiektów budowlanych z wyłączeniem konstrukcji fundamentów głębokich i trudniejszych konstrukcji statycznie niewyznaczalnych.

Otrzymują:
1/ Pan Artur Bobrecki
Ustrzyki d. ul. Świerczewskiego 25/11
2/ GP-I-UA - a/a.

WOJEWÓDZKIEGO W KROŚNIE

Z up. WOJEWODY

Na podstawie

mgr inż. ARTUR BOBRECKI
ARCHITEKT
38-700 USTRZYKI DOLNE ul. RZECZNA 4/4

Krosno zam. 262-91 300 szt. A-5

DUPLIKAT

STAROSTWO POWIATOWE
w Sanoku

URZĄD WOJEWÓDZKI
38-400 KROSNO
Wydział Planowania Przestrzennego
Urbanistyki , Architektury
i Nadzoru Budowlanego

Krosno, dnia 1987.06.25

Nr **UAN-2-8346-101/87**

# DECYZJA O STWIERDZENIU PRZYGOTOWANIA ZAWODOWEGO
## do pełnienia samodzielnych funkcji technicznych w budownictwie

Na podstawie § 2 ust.1 pkt.1 i § 13 ust.1 pkt.1 lit. - rozporządzenie Ministra Gospodarki Terenowej i Ochrony Środowiska z dnia 20 lutego 1975 r. w sprawie samodzielnych funkcji technicznych w budownictwie (Dz. U. Nr 8, poz. 46) stwierdza się, że:

Obywatel(ka) **MACIEJ FARBISZ** – mgr inż. architekt
urodzony(a) dnia 25.09.1958 r. w Sanoku
posiada przygotowanie zawodowe upoważniające do wykonywania samodzielnych funkcji **projektanta** w specjalności **architektonicznej** w zakresie ----------

Obywatel(ka) Maciej Farbisz jest upoważniony(a) do

1. Sporządzania projektów w zakresie rozwiązań:
   a) architektonicznych wszelkich obiektów budowlanych
   b) konstrukcyjno-budowlanych obiektów budowlanych w budownictwie osób fizycznych, z wyłączeniem konstrukcji fundamentów głębokich i trudniejszych konstrukcji statycznie niewyznaczalnych.
2. W budownictwie osób fizycznych do kierowania, nadzorowania i kontrolowania budowy, kierowania i kontrolowania wytwarzania konstrukcyjnych elementów budowlanych oraz oceniania i badania stanu technicznego obiektów budowlanych z wyłączeniem konstrukcji fundamentowych głębokich i trudniejszych konstrukcji statycznie niewyznaczalnych.

Otrzymują:

1. Ob. Maciej Farbisz
   38-500 Sanok
   ul. Kochanowskiego 26/15
2. UAN-2 a/a

Oryginał decyzji o stwierdzeniu przygotowania zawodowego do pełnienia samodzielnych funkcji technicznych w budownictwie podpisał Dyrektor Główny Architekt Wojewódzki mgr inż. Witold Drzymalski.

Duplikat wystawiono na podstawie dokumentów znajdujących się w archiwum Podkarpackiego Urzędu Wojewódzkiego w Rzeszowie, Oddział Zamiejscowy w Krośnie.

I.VII-7132-1/09
Krosno, 2009-01-28

Z up. WOJEWODY PODKARPACKIEGO
**Maria Tokarska**
**Zastępca Dyrektora**
**Wydziału Infrastruktury**

STAROSTWO POWIATOWE
w Sanoku

PODKARPACKA OKRĘGOWA
IZBA INŻYNIERÓW BUDOWNICTWA
35-060 Rzeszów, ul. J. Słowackiego 20

Okręgowa Komisja Kwalifikacyjna
PDK OIIB/KK/0054/0030/08

Rzeszów, 2008-06-23

# DECYZJA

Na podstawie art.24 ust.1 pkt 2 ustawy z dnia 15 grudnia 2000 r. o samorządach zawodowych architektów, inżynierów budownictwa oraz urbanistów *(Dz.U. z 2001 r. Nr 5 poz.42,z późn. zm.)* i art. 12 ust.1 pkt 1 i 2, art.12 ust.3, art.13 ust.1 pkt 1i 2, art.14 ust.1 pkt 2 ustawy z dnia 7 lipca 1994 r. Prawo budowlane *(tekst jednolity: Dz.U. z 2006 r. Nr 156 poz.1118 z późn. zm.)* oraz § 11 ust. 1 pkt 1, § 15 i § 17 ust 1 pkt 1i 2 rozporządzenia Ministra Transportu i Budownictwa z dnia 28 kwietnia 2006 r. w sprawie samodzielnych funkcji technicznych w budownictwie (Dz. U. z 2006 r. Nr 83 poz. 578 z późn. zm.) , w związku z art.104 § 1i 2 Kodeksu postępowania administracyjnego (Dz.U. z 2000 r., Nr 98 poz.1071 z późn. zm.)

stwierdzamy, że

Pan IRENEUSZ MARCZAK
magister inżynier
/kierunek studiów budownictwo/
ur. 16 marca 1980 r., miejsce urodzenia - Sanok
otrzymuje

## UPRAWNIENIA BUDOWLANE

numer ewidencyjny PDK/0051/PWOK/08

do projektowania i kierowania robotami budowlanymi bez ograniczeń
w specjalności konstrukcyjno-budowlanej

## UZASADNIENIE

W związku z uwzględnieniem w całości żądania strony, na podstawie art. 107 § 4 Kodeksu postępowania administracyjnego ( Dz.U. z 2000 r. Nr 98 poz. 1071 z późn. zm.) odstępuje się od uzasadnienia decyzji.

Zakres nadanych uprawnień budowlanych wskazano na odwrocie decyzji.

Pouczenie

1. Zgodnie z art. 12 ust. 7 w/w ustawy Prawo budowlane - podstawę do wykonywania samodzielnych funkcji technicznych w budownictwie stanowi wpis do centralnego rejestru Głównego Inspektora Nadzoru Budowlanego oraz wpis na listę członków właściwej izby samorządu zawodowego.
2. Od niniejszej decyzji służy odwołanie do Krajowej Komisji Kwalifikacyjnej Polskiej Izby Inżynierów Budownictwa w Warszawie, za pośrednictwem Podkarpackiej Okręgowej Izby Inżynierów Budownictwa w Rzeszowie w terminie 14 dni od daty jej doręczenia.

Skład Orzekający PDK OIIB

dr inż. Zbigniew Plewako .....

mgr inż. Andrzej Hliniak .....

mgr inż. Lech Krupiński .....

Otrzymują:
1. Pan Ireneusz Marczak
ul. Rzemieślnicza 27/28
38-500 Sanok
2. Główny Inspektor
Nadzoru Budowlanego
3. a/a

# Szczegółowy zakres uprawnień do projektowania i kierowania robotami budowlanymi bez ograniczeń w specjalności konstrukcyjno- budowlanej

Pan Ireneusz Marczak

I. Na mocy art. 12 ust. 1 pkt 1, 2, 3, 4 i 5 ustawy Prawo budowlane w zakresie objętym wyżej wymienioną specjalnością, niniejsze uprawnienia stanowią podstawę do:

1. projektowania, sprawdzania projektów architektoniczno-budowlanych i sprawowania nadzoru autorskiego,
2. kierowania budową lub innymi robotami budowlanymi,
3. kierowania wytwarzaniem konstrukcyjnych elementów budowlanych oraz nadzoru i kontroli technicznej wytwarzania tych elementów,
4. wykonywania nadzoru inwestorskiego,
5. sprawowania kontroli technicznej utrzymania obiektów budowlanych

II. Na mocy §15 i §17 ust. 1 pkt 1 i 2 rozporządzenia Ministra Transportu i Budownictwa z dnia 28 kwietnia 2006 r. w sprawie samodzielnych funkcji technicznych w budownictwie ( Dz. U. Nr 83 poz. 578 z późn. zm.), niniejsze uprawnienia uprawniają do projektowania obiektu budowlanego i kierowania robotami budowlanymi związanymi z obiektem budowlanym w zakresie:

- sporządzania projektu architektoniczno-budowlanego w odniesieniu do konstrukcji obiektu
- kierowanie robotami budowlanymi, w odniesieniu do konstrukcji i architektury obiektu

Uprawnienia budowlane do projektowania w odpowiedniej specjalności uprawniają do sporządzania projektu zagospodarowania działki lub terenu, w zakresie danej specjalności.

Przewodniczący Komisji Kwalifikacyjnej
PODKARPACKIEJ OKRĘGOWEJ
IZBY INŻYNIERÓW BUDOWNICTWA
*dr inż. Zbigniew Plewako*

STAROSTWO POWIATOWE
w Sanoku

PODKARPACKA OKRĘGOWA
IZBA INŻYNIERÓW BUDOWNICTWA
35-060 Rzeszów, ul. J. Słowackiego 20

Okręgowa Komisja Kwalifikacyjna
PDK OIIB/KK/0054/0058/06

Rzeszów, 2006-12-29

# D E C Y Z J A

Na podstawie art.24 ust.1 pkt 2 ustawy z dnia 15 grudnia 2000 r. o samorządach zawodowych architektów, inżynierów budownictwa oraz urbanistów *(Dz.U. z 2001 r. Nr 5 poz.42, z późn. zm.)* i art. 12 ust. 1 pkt 1 i 2,art.12 ust.3, art.13 ust.1 pkt 1i 2, art.14 ust.1 pkt 2 ustawy z dnia 7 lipca 1994 r. Prawo budowlane *(tekst jednolity: Dz.U. z 2003 r. Nr 207 poz.2016 z późn. zm.)* oraz §11 ust. 1 pkt 1, § 15 i § 17 ust 1 pkt 1i 2 rozporządzenia Ministra Transportu i Budownictwa z dnia 28 kwietnia 2006 r. w sprawie samodzielnych funkcji technicznych w budownictwie (Dz. U. z 2006 r. Nr 83 poz. 578), w związku z art.104 § 1 Kodeksu postępowania administracyjnego (Dz.U. z 2000 r.. Nr 98 poz.1071 z późn. zm)

stwierdzamy, że

Pan JANUSZ GAGATKO
magister inżynier
/kierunek studiów budownictwo/
ur. 4 maja 1972 r., miejsce urodzenia - Sanok
otrzymuje

UPRAWNIENIA BUDOWLANE

numer ewidencyjny PDK/0135/PWOK/06

do projektowania i kierowania robotami budowlanymi bez ograniczeń
w specjalności konstrukcyjno-budowlanej

## U Z A S A D N I E N I E

W związku z uwzględnieniem w całości żądania strony, na podstawie art. 107 § 4 Kodeksu postępowania administracyjnego ( Dz.U. z 2000 r. Nr 98 poz . 1071 z późn. zm.) odstępuje się od uzasadnienia decyzji.

Zakres nadanych uprawnień budowlanych wskazano na odwrocie decyzji.

Pouczenie

1. Zgodnie z art. 12 ust. 7 w/w ustawy Prawo budowlane - podstawę do wykonywania samodzielnych funkcji technicznych w budownictwie stanowi wpis do centralnego rejestru Głównego Inspektora Nadzoru Budowlanego oraz wpis na listę członków właściwej izby samorządu zawodowego.
2. Od niniejszej decyzji służy odwołanie do Krajowej Komisji Kwalifikacyjnej Polskiej Izby Inżynierów Budownictwa w Warszawie, za pośrednictwem Podkarpackiej Okręgowej Izby Inżynierów Budownictwa w Rzeszowie w terminie 14 dni od daty jej doręczenia.

Skład Orzekający PDK OIIB

dr inż. Zbigniew Plewako.....

mgr inż. Andrzej Hliniak .....

mgr inż. Lech Krupiński .....

Otrzymują:
1. Pan Janusz Gagatko
zam. Nagórzany 12
38-505 Bukowsko
2. Główny Inspektor
Nadzoru Budowlanego
3. a/a

# Szczegółowy zakres uprawnień do projektowania i kierowania robotami budowlanymi bez ograniczeń w specjalności konstrukcyjno- budowlanej

Pan Janusz Gagatko

I. Na mocy art. 12 ust. 1 pkt 1, 2, 3, 4 i 5 i art. 13 ust. 3 i 4 ustawy Prawo budowlane w zakresie objętym wyżej wymienioną specjalnością, niniejsze uprawnienia stanowią podstawę do:

1. projektowania, sprawdzania projektów architektoniczno-budowlanych i sprawowania nadzoru autorskiego,
2. kierowania budową lub innymi robotami budowlanymi,
3. kierowania wytwarzaniem konstrukcyjnych elementów budowlanych oraz nadzoru i kontroli technicznej wytwarzania tych elementów,
4. wykonywania nadzoru inwestorskiego,
5. sprawowania kontroli technicznej utrzymania obiektów budowlanych

II. Na mocy §15 i§ 17 ust. 1.pkt 1 i 2 rozporządzenia Ministra Transportu i Budownictwa z dnia 28 kwietnia 2006 r. w sprawie samodzielnych funkcji technicznych w budownictwie ( Dz. U. Nr 83 poz. 578), niniejsze uprawnienia stanowią podstawę do projektowania obiektu budowlanego i kierowania robotami budowlanymi związanymi z obiektem budowlanym w zakresie:

- sporządzania projektu architektoniczno-budowlanego w odniesieniu do konstrukcji obiektu
- kierowanie robotami budowlanymi, w odniesieniu do konstrukcji i architektury obiektu
- sporządzania projektu zagospodarowania działki lub terenu, w zakresie specjalności objętej niniejszymi uprawnieniami

Przewodniczący Komisji Kwalifikacyjnej
PODKARPACKIEJ OKRĘGOWEJ
IZBY INŻYNIERÓW BUDOWNICTWA
dr inż. Zbigniew Pleśnko

STAROSTWO POWIATOWE
w Sanoku

PODKARPACKA OKRĘGOWA
IZBA INŻYNIERÓW BUDOWNICTWA
35-060 Rzeszów, ul. J. Słowackiego 20

Okręgowa Komisja Kwalifikacyjna
PDK OIIB/KK/0054/0016/09

Rzeszów, 2009-06- 29

# DECYZJA

Na podstawie art.24 ust.1 pkt 2 ustawy z dnia 15 grudnia 2000 r. o samorządach zawodowych architektów, inżynierów budownictwa oraz urbanistów *(Dz.U. z 2001 r. Nr 5 poz.42,z późn. zm.)* i art. 12 ust. 1 pkt 1 i 2, art. 12 ust 3, art.13 ust.1 pkt 1 i 2 , art.14 ust.1 pkt 4 ustawy z dnia 7 lipca 1994 r. Prawo budowlane *(tekst jednolity: Dz.U. z 2006 r, Nr 156 poz.1118 z późn. zm.)* oraz § 11 ust. 1 pkt 1, § 15 i § 23 ust. 1 rozporządzenia Ministra Transportu i Budownictwa z dnia 28 kwietnia 2006 r. w sprawie samodzielnych funkcji technicznych w budownictwie (Dz. U. z 2006 r. Nr 83 poz. 578 z późn. zm.), w związku z art.104 § 1i 2 Kodeksu postępowania administracyjnego (Dz.U. z 2000 r., Nr 98 poz.1071 z późn. zm.)

stwierdzamy , że

Pan MACIEJ MAZUR
magister inżynier
(kierunek studiów- inżynieria środowiska)
ur. 31 lipca 1972 r., miejsce urodzenia - Sanok
otrzymał

UPRAWNIENIA BUDOWLANE

numer ewidencyjny PDK/0033/PWOS/09

do projektowania i kierowania robotami budowlanymi bez ograniczeń
w specjalności instalacyjnej w zakresie sieci, instalacji i urządzeń cieplnych,
wentylacyjnych, gazowych, wodociągowych i kanalizacyjnych,

UZASADNIENIE

W związku z uwzględnieniem w całości żądania strony, na podstawie art. 107 § 4 Kodeksu postępowania administracyjnego ( Dz.U. z 2000 r. Nr 98 poz. 1071 z późn. zm.) odstępuje się od uzasadnienia decyzji.

Zakres nadanych uprawnień budowlanych wskazano na odwrocie decyzji.

Pouczenie

1. Zgodnie z art. 12 ust. 7 w/w ustawy Prawo budowlane - podstawę do wykonywania samodzielnych funkcji technicznych w budownictwie stanowi wpis do centralnego rejestru Głównego Inspektora Nadzoru Budowlanego oraz wpis na listę członków właściwej izby samorządu zawodowego.
2.Od niniejszej decyzji służy odwołanie do Krajowej Komisji Kwalifikacyjnej Polskiej Izby Inżynierów Budownictwa w Warszawie, za pośrednictwem Podkarpackiej Okręgowej Izby Inżynierów Budownictwa w Rzeszowie w terminie 14 dni od daty jej doręczenia.

Otrzymują:
1. Pan Maciej Mazur
ul. Rzemieślnicza 6/13
38-500 Sanok
2. Główny Inspektor
Nadzoru Budowlanego
3. a/a

PODKARPACKA OKRĘGOWA IZBA INŻYNIERÓW BUDOWNICTWA

Skład Orzekający PDK OIIB

dr inż. Zbigniew Plewako .....

mgr inż. Andrzej Hliniak .....

inż. Stanisław Dołęgowski .....

STAROSTWO POWIATOWE
w Sanoku

PODKARPACKA OKRĘGOWA
IZBA INŻYNIERÓW BUDOWNICTWA
35-060 Rzeszów, ul. J. Słowackiego 20

Okręgowa Komisja Kwalifikacyjna
PDK OIIB/KK/0054/0055/08

Rzeszów, 2008-12-31

# DECYZJA

Na podstawie art.24 ust.1 pkt 2 ustawy z dnia 15 grudnia 2000 r. o samorządach zawodowych architektów, inżynierów budownictwa oraz urbanistów *(Dz. U. z 2001 r. Nr 5 poz.42,z późn. zm.)* i art. 12 ust. 1 pkt 1 i 2, art. 12 ust 3, art.13 ust.1 pkt 1 i 2 , art.14 ust.1 pkt 4 ustawy z dnia 7 lipca 1994 r. Prawo budowlane *(tekst jednolity: Dz.U. z 2006 r. Nr 156 poz.1118 z późn. zm.)* oraz § 11 ust. 1 pkt 1, § 15 i § 23 ust. 1 rozporządzenia Ministra Transportu i Budownictwa z dnia 28 kwietnia 2006 r. w sprawie samodzielnych funkcji technicznych w budownictwie (Dz. U. z 2006 r. Nr 83 poz. 578 z późn. zm.), w związku z art.104 § 1i 2 Kodeksu postępowania administracyjnego (Dz.U. z 2000 r., Nr 98 poz.1071 z późn. zm.)

stwierdzamy, że

**Pan SZCZEPAN MICHALSKI**
magister inżynier
(kierunek studiów- inżynieria środowiska)
ur. 07 października 1980 r., miejsce urodzenia - Brzozów
otrzymał

**UPRAWNIENIA BUDOWLANE**

numer ewidencyjny **PDK/0113/PWOS/08**

do projektowania i kierowania robotami budowlanymi bez ograniczeń
w specjalności instalacyjnej w zakresie sieci, instalacji i urządzeń cieplnych, wentylacyjnych, gazowych, wodociągowych i kanalizacyjnych,

## UZASADNIENIE

W związku z uwzględnieniem w całości żądania strony, na podstawie art. 107 § 4 Kodeksu postępowania administracyjnego ( Dz.U. z 2000 r. Nr 98 poz. 1071 z późn. zm.) odstępuje się od uzasadnienia decyzji.

Zakres nadanych uprawnień budowlanych wskazano na odwrocie decyzji.

## Pouczenie

1. Zgodnie z art. 12 ust. 7 w/w ustawy Prawo budowlane - podstawę do wykonywania samodzielnych funkcji technicznych w budownictwie stanowi wpis do centralnego rejestru Głównego Inspektora Nadzoru Budowlanego oraz wpis na listę członków właściwej izby samorządu zawodowego.
2. Od niniejszej decyzji służy odwołanie do Krajowej Komisji Kwalifikacyjnej Polskiej Izby Inżynierów Budownictwa w Warszawie, za pośrednictwem Podkarpackiej Okręgowej Izby Inżynierów Budownictwa w Rzeszowie w terminie 14 dni od daty jej doręczenia.

Otrzymują:
1/ Pan Szczepan Michalski

PODKARPACKA OKRĘGOWA IZBA INŻYNIERÓW BUDOWNICTWA

Skład Orzekający PDK OIIB

dr inż. Zbigniew Plewako .....

mgr inż. Andrzej Hliniak .....

Szczegółowy zakres uprawnień
do projektowania i kierowania robotami budowlanymi bez ograniczeń
w specjalności instalacyjnej w zakresie sieci, instalacji i urządzeń cieplnych, wentylacyjnych, gazowych, wodociągowych i kanalizacyjnych,

Pan Szczepan Michalski

I. Na mocy art. 12 ust.1 pkt 1, 2 i art. 13 ust. 3 i 4 ustawy Prawo budowlane, w zakresie objętym wyżej wymienioną specjalnością, niniejsze uprawnienia stanowią podstawę do:
1. projektowania, sprawdzania projektów architektoniczno-budowlanych, w specjalności objętej niniejszymi uprawnieniami, i sprawowania nadzoru autorskiego,
2. kierowania budową lub innymi robotami budowlanymi,
3. kierowania wytwarzaniem konstrukcyjnych elementów budowlanych oraz nadzoru i kontroli technicznej wytwarzania tych elementów,
4. wykonywanie nadzoru inwestorskiego,
5. sprawowania kontroli technicznej utrzymania obiektów budowlanych z zastrzeżeniem art. 62 ust. 5 ustawy.

II. Na mocy § 15 i § 23 ust. 1 rozporządzenia Ministra Transportu i Budownictwa z dnia 28 kwietnia 2006 r. w sprawie samodzielnych funkcji technicznych w budownictwie (Dz. U. z 2006 r. Nr 83 poz. 578 z późn. zm.), niniejsze uprawnienia uprawniają do:
- projektowania lub kierowania robotami budowlanymi związanymi z obiektem budowlanym takim jak: sieci i instalacje cieplne, wentylacyjne, gazowe, wodociągowe i kanalizacyjne, z doborem właściwych urządzeń w projekcie budowlanym oraz ich instalowanie w procesie budowy lub remontu.
- sporządzania projektów zagospodarowania działki lub terenu w zakresie specjalności objętej niniejszymi uprawnieniami,

Przewodniczący Komisji Kwalifikacyjnej
PODKARPACKIEJ OKRĘGOWEJ
IZBY INŻYNIERÓW BUDOWNICTWA
*dr inż. Zbigniew Plewako*

STAROSTWO POWIATOWE
w Sanoku

PODKARPACKA OKRĘGOWA
IZBA INŻYNIERÓW BUDOWNICTWA
35-060 Rzeszów, ul. J. Słowackiego 20

Okręgowa Komisja Kwalifikacyjna
PDK OIIB/KK/0054/0084/09

Rzeszów,2009-12-30

# DECYZJA

Na podstawie art. 24 ust.1 pkt 2 ustawy z dnia 15 grudnia 2000 r. o samorządach zawodowych architektów, inżynierów budownictwa oraz urbanistów*(Dz.U. z 2001 r. Nr 5 poz.42, z późn. zm.)* i art. 12 ust. 1 pkt 1 i 2, art.12 ust. 3, art.13 ust.1 pkt 1 i 2, art.14 ust.1 pkt 5 ustawy z dnia 7 lipca 1994 r. Prawo budowlane *(tekst jednolity: Dz.U. z 2006 r. Nr 156 poz. 1118 z późn. zm.)* zgodnie z art. 5 ustawy z dnia 28 lipca 2005 r. o zmianie ustawy – Prawo budowlane oraz o zmianie niektórych innych ustaw (Dz. U. z 2005 r. Nr 163 poz. 1364) oraz § 12 pkt 1, oraz § 24 ust 1 rozporządzenia Ministra Infrastruktury z dnia 18 maja 2005 r. w sprawie samodzielnych funkcji technicznych w budownictwie (Dz.U. Nr 96 poz. 817) , w związku z art.104 § 1 i 2 Kodeksu postępowania administracyjnego (Dz.U. z 2000 r., Nr 98 poz.1071 z późn. zm.)

stwierdzamy, że

**Pan JACEK KŁODOWSKI**
inżynier
/kierunek studiów- elektrotechnika /
ur. 10 maja 1975 r., miejsce urodzenia - Sanok
otrzymał

**UPRAWNIENIA BUDOWLANE**

**numer ewidencyjny PDK/0213/PWOE/09**

**do projektowania i kierowania robotami budowlanymi bez ograniczeń**
**w specjalności instalacyjnej :**
**w zakresie sieci , instalacji i urządzeń elektrycznych i elektroenergetycznych**

## UZASADNIENIE

W związku z uwzględnieniem w całości żądania strony, na podstawie art. 107 § 4 Kodeksu postępowania administracyjnego ( Dz.U. z 2000 r. Nr 98 poz. 1071 z późn. zm.) odstępuje się od uzasadnienia decyzji.

Zakres nadanych uprawnień budowlanych wskazano na odwrocie decyzji.

## Pouczenie

1. Zgodnie z art. 12 ust. 7 w/w ustawy Prawo budowlane - podstawę do wykonywania samodzielnych funkcji technicznych w budownictwie stanowi wpis do centralnego rejestru Głównego Inspektora Nadzoru Budowlanego oraz wpis na listę członków właściwej izby samorządu zawodowego.
2.Od niniejszej decyzji służy odwołanie do Krajowej Komisji Kwalifikacyjnej Polskiej Izby Inżynierów Budownictwa w Warszawie, za pośrednictwem Podkarpackiej Okręgowej Izby Inżynierów Budownictwa w Rzeszowie w terminie 14 dni od daty jej doręczenia.

PODKARPACKA OKRĘGOWA IZBA INŻYNIERÓW BUDOWNICTWA

Skład Orzekający PDK OIIB

dr inż. Zbigniew Plewako .....

mgr inż. Andrzej Hliniak .....

inż. Stanisław Dołęgowski.....

Otrzymują:
1. Pan Jacek Kłodowski
ul. Sadowa 33/5
38-500 Sanok
2. Główny Inspektor
Nadzoru Budowlanego
3. aa

PODKARPACKA OKRĘGOWA
IZBA INŻYNIERÓW BUDOWNICTWA
35-060 Rzeszów, ul. J. Słowackiego 20

STAROSTWO POWIATOWE

**Okręgowa Komisja Kwalifikacyjna**
PDK OIIB/KK/0054/0046/10

Rzeszów, 2010-06-24

# DECYZJA

Na podstawie art. 24 ust.1 pkt 2 ustawy z dnia 15 grudnia 2000 r. o samorządach zawodowych architektów, inżynierów budownictwa oraz urbanistów*(Dz.U.z 2001 r. Nr 5 poz.42, z późn. zm.)* art. 12 ust. 1 pkt 1, art.13 ust.1 pkt 1, art.14 ust.1 pkt 5 ustawy z dnia 7 lipca 1994 r. Prawo budowlane *(tekst jednolity: Dz.U. z 2006 r. Nr 156 poz.1118 z późn. zm.)* oraz § 11 ust. 1 pkt 1, § 15 i § 24 ust. 1 rozporządzenia Ministra Transportu i Budownictwa z dnia 28 kwietnia 2006 r. w sprawie samodzielnych funkcji technicznych w budownictwie (Dz. U. z 2006 r. Nr 83 poz. 578 z późn. zm.), w związku z art.104 § 1i 2 Kodeksu postępowania administracyjnego (Dz.U. z 2000 r., Nr 98 poz.1071 z późn. zm.)

stwierdzamy, że

**Pan GRZEGORZ WOJTOWICZ**
magister inżynier
/kierunek studiów- elektrotechnika /
ur. 15 kwietnia 1974 r., miejsce urodzenia - Brzozów
otrzymał

**UPRAWNIENIA BUDOWLANE**

**numer ewidencyjny PDK/0118/POOE/10**

**do projektowania bez ograniczeń**

**w specjalności instalacyjnej:**
**w zakresie sieci , instalacji i urządzeń elektrycznych i elektroenergetycznych**

## UZASADNIENIE

W związku z uwzględnieniem w całości żądania strony, na podstawie art. 107 § 4 Kodeksu postępowania administracyjnego ( Dz.U. z 2000 r. Nr 98 poz. 1071 z późn. zm.) odstępuje się od uzasadnienia decyzji.

Zakres nadanych uprawnień budowlanych wskazano na odwrocie decyzji.

## Pouczenie

1. Zgodnie z art. 12 ust. 7 w/w ustawy Prawo budowlane - podstawę do wykonywania samodzielnych funkcji technicznych w budownictwie stanowi wpis do centralnego rejestru Głównego Inspektora Nadzoru Budowlanego oraz wpis na listę członków właściwej izby samorządu zawodowego.
2.Od niniejszej decyzji służy odwołanie do Krajowej Komisji Kwalifikacyjnej Polskiej Izby Inżynierów Budownictwa w Warszawie, za pośrednictwem Podkarpackiej Okręgowej Izby Inżynierów Budownictwa w Rzeszowie w terminie 14 dni od daty jej doręczenia.

PODKARPACKA OKRĘGOWA IZBA INŻYNIERÓW BUDOWNICTWA

**Skład Orzekający PDK OIIB**

dr inż. Zbigniew Plewako .....

mgr inż. Andrzej Hliniak .....

inż. Stanisław Dołęgowski .....

Otrzymują:
1. Pan Grzegorz Wojtowicz
zam. Blizne 147
36-221 Blizne
2. Główny Inspektor
Nadzoru Budowlanego
3. aa

**Szczegółowy zakres uprawnień**
**do projektowania bez ograniczeń:**
**w specjalności instalacyjnej w zakresie sieci , instalacji i urządzeń elektrycznych i elektroenergetycznych**

Pan Grzegorz Wojtowicz

I. Na mocy art. 12 ust.1 pkt 1 i art. 13 ust 4 ustawy Prawo budowlane , w zakresie objętym wyżej wymienioną specjalnością, niniejsze uprawnienia stanowią podstawę do:

1. **projektowania, sprawdzania projektów budowlanych w specjalności objętej niniejszymi uprawnieniami i sprawowania nadzoru autorskiego,**
2. **sprawowania kontroli technicznej utrzymania obiektów budowlanych z zastrzeżeniem art. 62 ust.5 ustawy**

II. Na mocy § 15 i § 24 ust. 1 rozporządzenia Ministra Transportu i Budownictwa z dnia 28 kwietnia 2006 r. w sprawie samodzielnych funkcji technicznych w budownictwie (Dz. U. z 2006 r. Nr 83 poz. 578 z późn. zm.), niniejsze uprawnienia uprawniają do:

- projektowania obiektu budowlanego, takiego jak: sieci, instalacje i urządzenia elektryczne i elektroenergetyczne, w tym kolejowe, trolejbusowe i tramwajowe sieci trakcyjne wraz z urządzeniami do zasilania i sterowania.
- sporządzania projektów zagospodarowania działki lub terenu w zakresie specjalności objętej niniejszymi uprawnieniami,

Przewodniczący Komisji Kwalifikacyjnej
PODKARPACKIEJ OKRĘGOWEJ
IZBY INŻYNIERÓW BUDOWNICTWA
dr inż. Zbigniew Piewako