

DETAL MOCOWANIA BRAMY
SEGMENTOWEJ W ŚCIANIE Z
PŁYT WARSTWOWYCH
skala 1:5

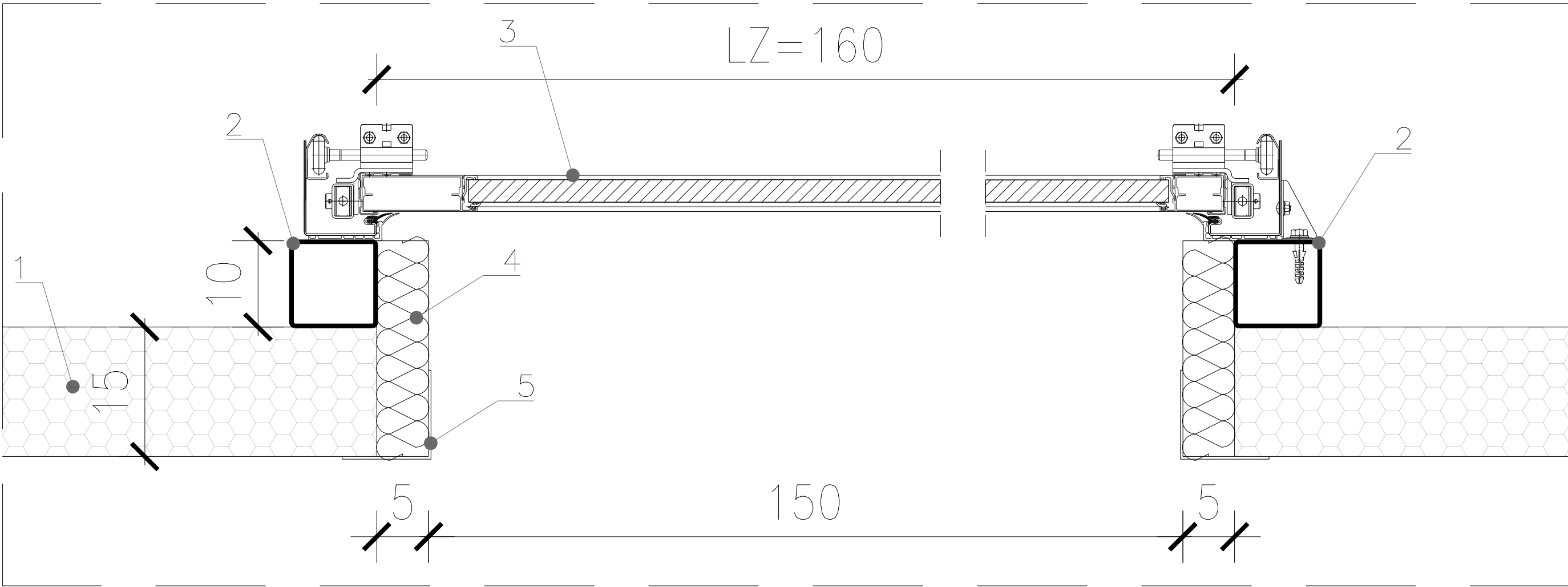

- 1– PŁYTA WARSTWOWA gr. 15 cm
- 2– SŁUPEK STALOWY 10x10 cm wg projektu branży konstrukcyjnej
- 3– BRAMA STALOWA ZEWNĘTRZNA OCIEPLANA PODNOSZONA, SEGMENTOWA (SYSTEMOWA)
- 4– POLISTYREN EKSTRUDOWANY gr. 5 cm
- 5– NAROŻNIK STALOWY MOCOWANY KLEJEM MONTAŻOWYM, KOLOR RAL 7040

PROFIL

ROK ZAŁOŻENIA1987

BIURO PROJEKTÓW BUDOWNICTWA OGÓLNEGO I PRZEMYSŁOWEGO „PROFIL” Sp.z.o.o.

15- 879 Białystok, ul. Stoleczna 15
tel./ Fax: (0-85) 744 17 26, tel. (0-85) 742 69 43, e-mail: profil@zetobi.com.pl
konto:Bank Spółdzielczy O/Białystok 17 8060 0004 0002 5696 2000 0020

Rysunek:	DETAL MOCOWANIA BRAMY SEGMENTOWEJ			
Obiekt:	BUDYNEK PIEKARNI WRAZ Z ZAGOSPODAROWANIEM TERENU: MURAMI OPOROWYMI, UKŁADEM DROGOWYM WRAZ Z SZESNASTOMA MIEJSCAMI PARKINGOWYMI ORAZ Z NIEZBEDNĄ INFRASTRUKTURĄ TECHNICZNĄ: DOZIEMNĄ INSTALACJĄ KANALIZACJI DESZCZOWEJ WRAZ ZE SZCZELNYM ZBIORNIKIEM PODZIEMNYM ORAZ OŚWIETLENIEM TERENU.	Stadium:	PROJEKT WYKONAWCZY	
Lokalizacja:	ul. Lawendowa, Białystok	Branża:	ARCHITEKTURA	
Nr. ewid. gruntu:	DZIAŁKA NR 174/2, OBRĘB NR 06 - Starosielce Płd.	Skala:	Data:	Nr rysunku:
Inwestor:	Adam Olów ul. Północna 20a 16-400 Suwałki	1:5	??	D18
Projektant:	mgr inż. arch. Wojciech Lizurej BŁ-73/87	Podpis:		
Współpraca:	mgr inż. arch. Paula Kołos	Podpis:		
Sprawdzający:	inż. Jerzy Jaworowski BŁ 185/1975	Podpis:		
DOKUMENTACJA CHRONIONA PRAWEM AUTORSKIM – zgodnie z Ustawą o prawie autorskim i prawach pokrewnych (Dz.U.R.P. Nr 24, poz. 83, z dnia 4lutego 1994 r.). POWIELANIE FRAGMENTÓW LUB CAŁOŚCI, BEZ ZGODY AUTORÓW PROJEKTU, W Z B R O N I O N E. Dokumentację opracowano w Biurze Projektów B0iP PROFIL przy użyciu programu Auto CAD R14, nr licencji 640-00188044				