



*HydroPlan*

**MJ HydroPlan Mariusz Jarmulewski**

projektowanie ~ nadzory ~ wykonawstwo

Mieroszyno, Starowiejska 59, 84-103 Lebcz

tel. 88 0 673 395 e-mail: mjhydroplan@gmail.com

## **PROJEKT KOLORYSTYKI ELEWACJI BUDYNKU**

**zlokalizowanego w Pucku przy Placu Obrońców Wybrzeża 1**

**ADRES OBIEKTU: Plac Obrońców Wybrzeża 1, 84-100 Puck**

**dz. nr 170/1 obręb 2.4 Puck**

**INWESTOR: Wspólnota Mieszkaniowa**

**Plac Obrońców Wybrzeża 1, 84-100 Puck**

<b>Autor opracowania:</b>	<b>podpis</b>
<b>mgr inż. Mariusz Jarmulewski</b>	<b>mgr inż. Mariusz Jarmulewski</b> upr. bud. nr POM/8273/PWBS/15 do projektowania i kierowania robotami budowl. bez ograniczeń w specjalności instalacyjnej w zakresie sieci, instalacji i urządzeń cieplnych, wentylacyjnych, gazowych, wodociągowych i kanalizacyjnych

## **SPIS TREŚCI**

Opis

Zdjęcia stanu istniejącego

Rys. nr 1. Inwentaryzacja elewacji

Rys. nr 2. Koncepcja kolorystyczna elewacji

## 1. Zakres opracowania

Zakres niniejszego opracowania obejmuje projekt kolorystyki budynku mieszkalnego wielorodzinnego przy Placu Obrońców Wybrzeża 1 w Pucku.

## 2. Stan istniejący budynku, lokalizacja

Przedmiotowy budynek zlokalizowany jest w Pucku przy Placu Obrońców Wybrzeża 1, wzniesiony metodą tradycyjną, trzykondygnacyjny, podpiwniczony.

## 3. Proponowane rozwiązania

- **Tynki zewnętrzne**

Przed wykonaniem tynków należy ułożyć izolację termiczną w postaci styropianu frezowanego grubości 15 cm montowanego zgodnie z instrukcją producenta przy użyciu łączników mechanicznych zaślepionych styropianową zatyczką termoizolacyjną.

Należy wykonać kolejno następujące po sobie warstwy:

- styropian o określonej grubości przyklejony do ściany,
- siatka z włókna szklanego wtopiona w masę klejącą,
- zewnętrzna warstwa fakturowa.

Kolorystyka ścian budynku zostanie osiągnięta poprzez wykonanie farby silikatowo-silikonowej barwionej na istniejącej wyprawie. Kolory przyjęto wg wzornika kolorów Baumit (szczegóły na rys. nr 2).

- **Parapety** zewnętrzne z płytek klinkierowych w kolorze brązowym
- **Rynny, rury spustowe i obróbki blacharskie** w kolorze brązowym
- **Sztukateria** z profili styropianowych ciągnionych: kolor BAUMIT 0019.
- **Cokół** z płytek klinkierowych w kolorze ciemny brąz (zgodnie z kolorystyką elewacji). Przed rozpoczęciem układania płytek należy zagruntować podłoże środkiem dostosowanym do rodzaju pokrywającego materiału. Płytki należy montować na elastycznym kleju mrozoodpornym.

**UWAGA:**

Wszystkie kolory należy zweryfikować w naturze przed złożeniem zamówienia, po nałożeniu na fragment elewacji i uzyskania pozytywnej akceptacji. Natomiast w przypadku wykorzystania palety barw innych firm należy dobrać zbliżone barwy i dokonać konsultacji z projektantem.

Opracował: **inż. Mariusz Jarmulewski**  
upr. bud. nr POM/0275/PWBS/15  
do projektowania i kierowania robotami budowl.  
bez ograniczeń w specjalności instalacyjnej  
w zakresie sieci, instalacji i urządzeń ciepłych,  
wentylacyjnych, gazowych, wodociągowych  
i kanalizacyjnych

STAN ISTNIEJĄCY



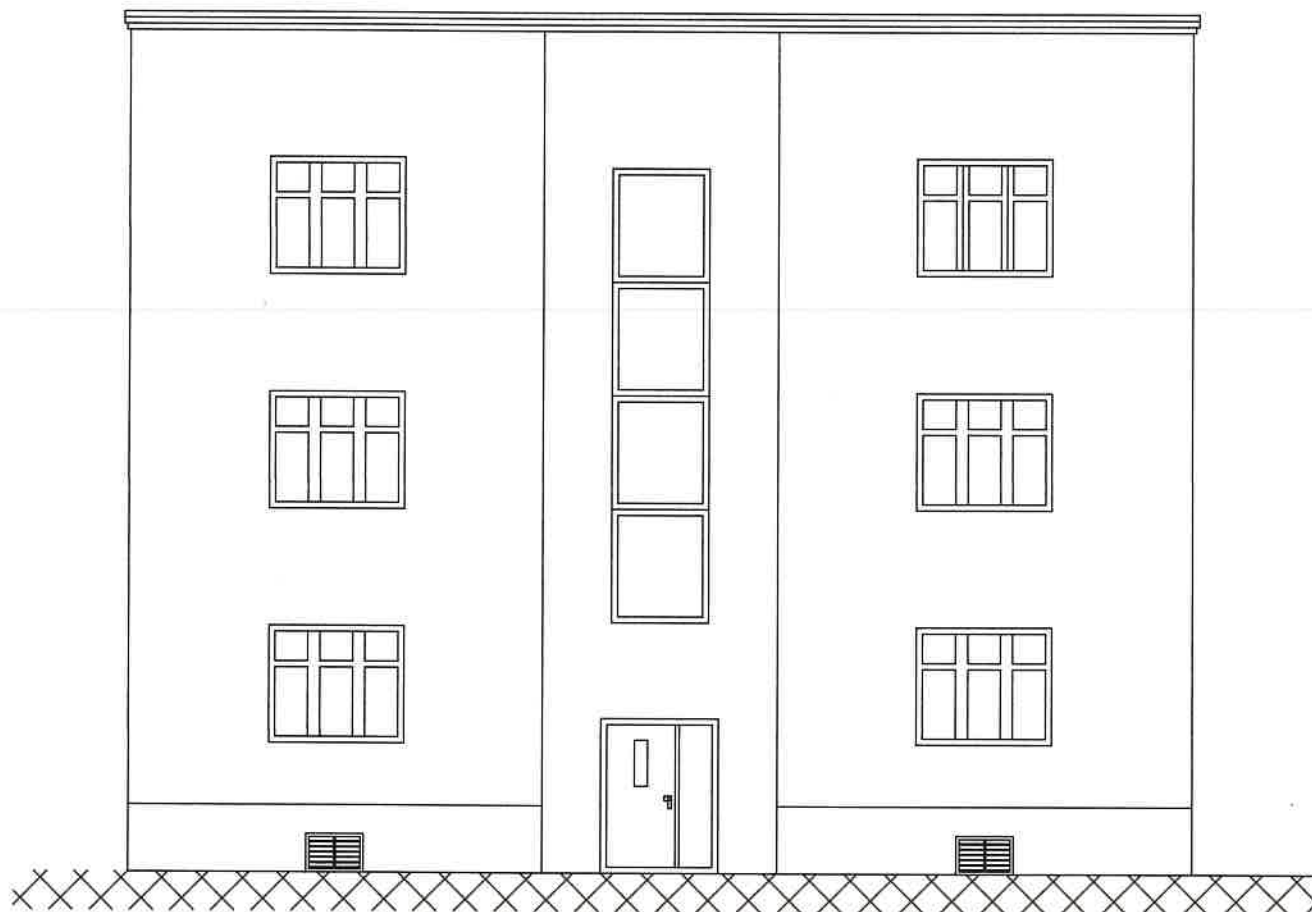

# Inwentaryzacja



Jednostka projektowa:		tel. 880-671-395 e-mail: mjhydroplan@gmail.com
<b>MJ HydroPlan Mariusz Jarmulewski</b> projektowanie - nadzory - wykonawstwo		
Mioszyno, Starowiejska 59, 84-103 Łebcz		
Nazwa obiektu:	Budynek wielorodzinny	
Adres obiektu:	Działka ew. nr 170/1 obręb 2.4 Puck, Plac Obrońców Wybrzeża 1	
funkcja	imię, nazwisko, numer uprawnień i specjalność	podpis
Opracował:	mgr inż. Mariusz Jarmulewski upr. POM/0275/PWBS/15 w spec. instalacyjnej	
Tytuł rysunku:		Skala: -
Inwentaryzacja elewacji		Rys: 1
<small>Wszelkie prawa zastrzeżone! Koplowanie, powielanie i wykorzystywanie elementów przedmiotowego opracowania bez zgody autora zabronione. zgodnie z ustawą z dnia 4 lutego 1934 r. o prawie autorskim i prawach pokrewnych.</small>		

# ELEWACJA FRONTOWA



-  - BAUMIT 0373
-  - BAUMIT 0376
-  - BAUMIT 0019

Jednostka projektowa:		tel. 880-673-195 e-mail: mjhdroplan@gmail.com
<b>MJ HydroPlan Mariusz Jarmulewski</b> projektowanie - nadzory - wykonawstwo		
Mioszyno, Starowiejska 59, 84-103 Łebcz		
Nazwa obiektu:	Budynek wielorodzinny	
Adres obiektu:	Działka ew. nr 170/1 obręb 2.4 Puck, Plac Obrońców Wybrzeża 1	
funkcja	imię, nazwisko, numer uprawnień i specjalność	podpis
Opracował:	mgr inż. Mariusz Jarmulewski upr. POM/0275/PWBS/15 w spec. instalacyjnej	
Tytuł rysunku:		
Koncepcja kolorystyczna elewacji		
		rys.: 2
<small>Wszelkie prawa zastrzeżone! Kopiowanie, powielanie i wykorzystywanie elementów przedmiotowego opracowania bez zgody autora zabronione. Zgodnie z ustawą z dnia 11 marca 2004 r. o prawie autorskim i prawach pokrewnych.</small>		