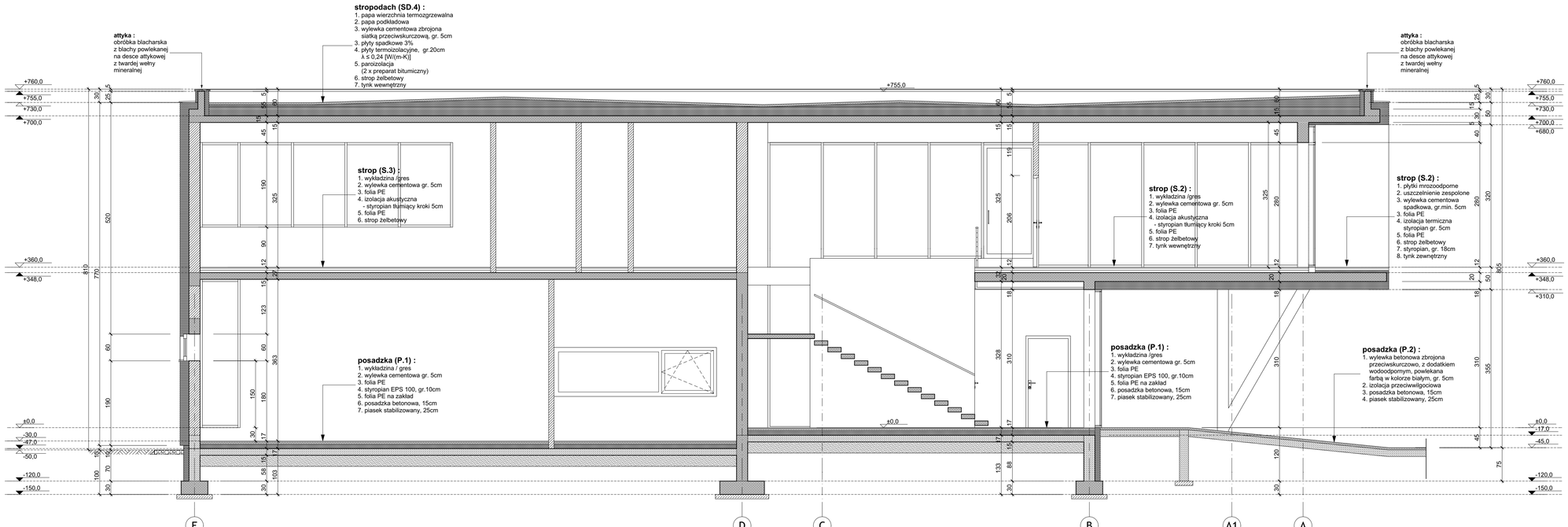

Projekt architektoniczno - budowlany

nazwa i adres obiektu:

Budowa budynku usługowego
Kolbuszowa, dz. nr 73/20, obr. Kolbuszowa

tytuł rysunku:

Przekrój A

skala rysunku: **1:50**

numer rysunku: **A-09**

projekt:

mgr inż. arch. Bogusław Makocki
uprawnienia do projektowania w specjalności architektonicznej bez ograniczeń nr ewid. Rz/A-04/04

data: **grudzień 2021**

sprawdzenie:

mgr inż. arch. Remigiusz Nycz
uprawnienia do projektowania w specjalności architektonicznej bez ograniczeń nr ewid. Rz/A-13/04

data: **grudzień 2021**

BR Pracownia Architektoniczna, **www.brpa.pl**
Łańcut, ul. Piłsudskiego 4/22, tel. 17 225 46 29
biuro.lancut@brpa.pl
Kolbuszowa, ul. Mickiewicza 1, tel. 17 227 28 66
biuro.kolbuszowa@brpa.pl

Uwaga: Opracowanie chronione jest prawem autorskim, wszelkie zmiany wymagają pisemnej zgody projektanta