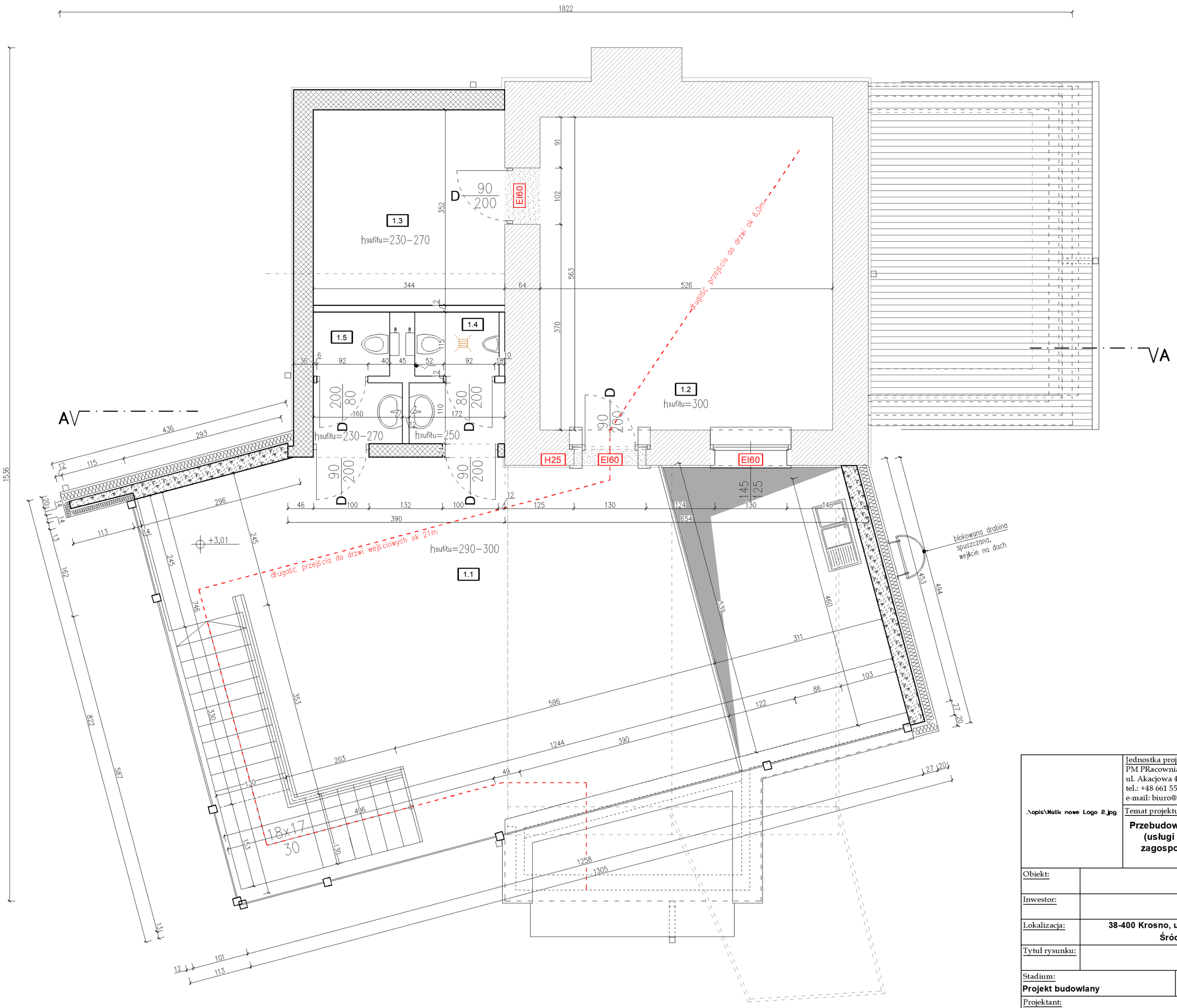

Uwaga: wentylacja mechaniczna ujęta w opracowniu pr. technicznego.

ZESTAWIENIE POMIESZCZEŃ PARTERU

l.poj.	funkcja	pow. podłogi
1.1	sala jadalna	52,27 m²
1.2	sala jadalna	29,61 m²
1.3	pom. techniczne/ magazynowe	12,11 m²
1.4	toaleta męska	3,63 m²
1.5	toaleta damska	3,33 m²
	SUMA	100,95 m²

LEGENDA:

- Projektowane wyburzenia
- Istniejąca konstrukcja ceglana
- Projektowane ściany z bloczków gazobetonowych
- Projektowane ściany z ciepłych bloczków
- Projektowane ocieplenie
- Projektowane ściany działowe z cegły

.\opis\Malik nowe Logo 2.jpg	Jednostka projektowa: PM PRacownia Piotr Malik ul. Akacjowa 47 38-420 Korczyna tel.: +48 661 555 598 e-mail: biuro@projektymalik.pl	Numer projektu: 231228P	Data: kwiecień 2024
	Temat projektu: **Przebudowa, rozbudowa oraz nadbudowa budynku usługowego (usługi gastronomiczne) "Atmosfera"(kat. ob. XVII) wraz z zagospodarowaniem terenu oraz infrastrukturą techniczną, rozbiórka wiaty (kat. ob. VIII)**		
Obiekt:	**Budynek usługowy "Atmosfera"**		
Inwestor:	**Irmina i Daniel Zych 38-220 Orzechówka 104**		
Lokalizacja:	**38-400 Krosno, ul. Piłsudskiego 30, dz. nr ew. 1647, 1677 obręb 0005 Śródmieście, jedn. ew. 186101_1 m. Krosno**		
Tytuł rysunku:	**Rzut piętra**		
Stadium: **Projekt budowlany**	Branża: **Architektura**	Skala: **1:50**	Rys. nr: **A-02**
Projektant: **mgr inż. arch. Katarzyna Gazda**	upr. w spec. architektonicznej 4/PKOKK/2014	Podpis:	
Sprawdzający: **mgr inż. arch. Katarzyna Oberc-Bednarska**	upr. w spec. architektonicznej 8/PKOKK/2015	Podpis:	