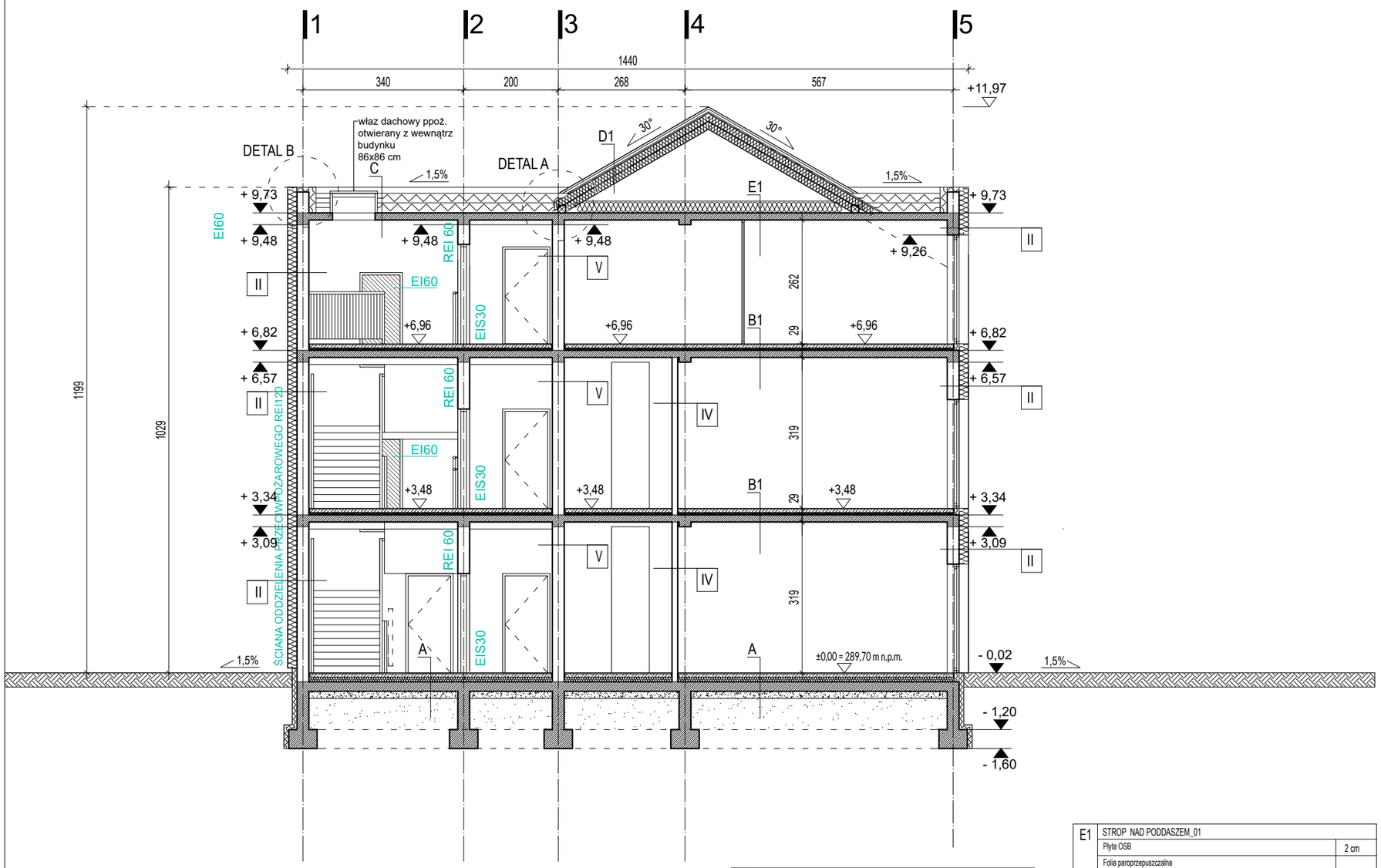


PRZEGRODY PIONOWE:

| | | |
|---|---|---|
| I. | ŚCIANA FUNDAMENTOWA | |
| | Folia kubełkowa | 2 cm |
| | - Styropian XPS, gr. 10cm, np. Synthos, współ.przewodzenia ciepła=0,030 W/(mK) lub równoważny, o nie gorszych parametrach. | 10 cm |
| | Masa asfaltowo kauczkowa do hydroizolacji ścian fundamentowych, np. Dysperbit | |
| | Ściana fundamentowa żelbetowa wg. proj. konstrukcji | 25,0cm |
| | Masa asfaltowo kauczkowa do hydroizolacji ścian fundamentowych, np. Dysperbit | |

| | | |
|---|---|---|
| II. | ŚCIANA ZEWNĘTRZNA | |
| | Tynk | 1,5 cm |
| | Wełna mineralna, gr. 20 cm, np. Wełna ROCKWOOL FRONTROCK, przewodzenie ciepła =0,036W/(mK) lub równoważny, o nie gorszych parametrach | 20cm |
| | Ściana wewnętrzna konstrukcyjna z bloczków ceramicznych, np. Porotherm 25 P+W | 25 cm |
| | Tynk cementowo -wapienny lub gipsowy | 1,5 cm |

| | | |
|---|---|---|
| III. | ŚCIANA ZEWNĘTRZNA | |
| | Deska kompozytowa elewayjna np. MAXbruk deska kompozytowa elewacyjna II generacji 3D Walnut | 2,5 cm |
| | Wełna mineralna, gr. 17,5 cm, np. Wełna ROCKWOOL , przewodzenie ciepła =0,036W/(mK) lub równoważny, o nie gorszych parametrach | 17,5 cm |
| | Ściana wewnętrzna konstrukcyjna z bloczków ceramicznych, np. Porotherm 25 P+W | 25 cm |
| | Tynk cementowo -wapienny lub gipsowy | 1,5 cm |

| | | |
|---|---|---|
| IV. | ŚCIANA WEWNĘTRZNA DZIAŁOWA | |
| | Tynk cementowo -wapienny lub gipsowy | 1,5 cm |
| | Ściana wewnętrzna z bloczków ceramicznych, np. Porotherm 11.5 P+W, gr. 11,5 cm | 11,5 cm |
| | Tynk cementowo -wapienny lub gipsowy | 1,5 cm |

| | | |
|---|---|---|
| V. | ŚCIANA WEWNĘTRZNA NOŚNA | |
| | Tynk cementowo -wapienny lub gipsowy | 1,5 cm |
| | Ściana wewnętrzna konstrukcyjna z bloczków ceramicznych, np. Porotherm 25 P+W | 25 cm |
| | Tynk cementowo -wapienny lub gipsowy | 1,5 cm |

PRZEGRODY POZIOME:

| | | |
|---|---|---|
| A | POSADZKA NA GRUNCIE | |
| | Posadzka - wg rys.architektury | 2 cm |
| | Wylewka anhydrytowa | 7 cm |
| | Płyty styropianowe EPS 100 (gęstość 20 kg/m3) o grubości 150mm | 15 cm |
| | Folia paroizolacyjna | |
| | Beton C12/15 | 15 cm |
| | Folia paroizolacyjna | |
| | Podbudowa z kruszywa łamanego frakcji drobnej | 15 cm |
| | Warstwa wyrównawcza z zagęszczanego piasku średniego | 25 cm |
| | Grunt rodzimy | |

| | | |
|---|---|---|
| B1 | STROP_01 | |
| | Posadzka - wg rys.architektury | 2,0 cm |
| | Wylewka anhydrytowa | 7 cm |
| | Płyty styropianowe EPS 100 (gęstość 20 kg/m3) o grubości 50 mm. | 5 cm |
| | Folia polietylenowa | |
| | Płyta żelbetowa wg. rys. konstruktora | 15 cm |
| | Tynk cem.-wap. lub gipsowy | 1,5 cm |

| | | |
|---|---|---|
| B2 | STROP_02 (Nad wejściem do budynku) | |
| | Posadzka - wg rys.architektury | 2,0 cm |
| | Wylewka anhydrytowa | 7 cm |
| | Płyty styropianowe EPS 100 (gęstość 20 kg/m3) o grubości 50mm. | 5 cm |
| | Folia polietylenowa | |
| | Płyta żelbetowa wg. rys. konstruktora | 15 cm |
| | Wełna mineralna, gr. 20,0 cm, np. Wełna ISOVER UNI-MATA 150 mm, przewodzenia ciepła = 0,038 W/(mK) lub równoważny , o nie gorszych parametrach | 20 cm |
| | Tynk | 1,5 cm |

| | | |
|---|---|---|
| C | STROPODACH | |
| | Membrana EPDM | |
| | Termoizolacja z płyt styropianowych w spadku 1,5 %, np Styropian Austrotherm EPS 037 | 30 cm |
| | Folia paroizolacyjna | |
| | Konstrukcja żelbetowa | 15 cm |
| | Tynk cem.-wap. lub gipsowy | 1,5 cm |

| | | |
|---|---|---|
| D1 | DACH_01 | |
| | Panel dachowy, blacha na rąbek | 4 cm |
| | Łaty drewniane 5x5cm. Rozstaw łat dobrać do wybranego rodzaju dachówki (wg wytycznych i instrukcji producenta dachówek). | 5 cm |
| | Kontrłaty drewniane 2,5x4cm | 2,5 cm |
| | Folia wysokoparoprzepuszczalna | |
| | Krokiew 8x16cm | 16 cm |
| | Wełna mineralna między krokwiami, np. Isover Super - Mata (λD = 0,033 W/mK), gr. 15cm | 15 cm |
| | Wełna mineralna między krokwiami, np. Isover Super - Mata (λD = 0,033 W/mK), gr. 15cm | 15 cm |
| | Folia paroizolacyjna | |

| | | |
|---|---|---|
| D3 | DACH_03 | |
| | Panel dachowy, blacha na rąbek | 4 cm |
| | Łaty drewniane 5x5cm. Rozstaw łat dobrać do wybranego rodzaju dachówki (wg wytycznych i instrukcji producenta dachówek). | 5 cm |
| | Kontrłaty drewniane 2,5x4cm | 2,5 cm |
| | Folia wysokoparoprzepuszczalna | |
| | Krokiew 8x16cm | 16 cm |
| | Wełna mineralna między krokwiami, np. Isover Super - Mata (λD = 0,033 W/mK), gr. 15cm | 15 cm |
| | Wełna mineralna między krokwiami, np. Isover Super - Mata (λD = 0,033 W/mK), gr. 15cm | 15 cm |
| | Folia paroizolacyjna | |
| | Sufit podwieszany z pł. g-k gr. 1,50 cm | 1,5 cm |

| | | |
|---|---|---|
| E1 | STROP NAD PODDASZEM_01 | |
| | Płyta OSB | 2 cm |
| | Folia paroprzepuszczalna | |
| | Wełna mineralna (λD = 0,033 W/mK), gr. 25cm między legarami drewnianymi | 25 cm |
| | Folia paroizolacyjna | |
| | Konstrukcja żelbetowa | 15 cm |
| | Tynk cem.-wap. lub gipsowy | 1,5 cm |

| | | |
|---|---|---|
| D2 | DACH_02 | |
| | Panel dachowy, blacha na rąbek | 4 cm |
| | Łaty drewniane 5x5cm. Rozstaw łat dobrać do wybranego rodzaju dachówki (wg wytycznych i instrukcji producenta dachówek). | 5 cm |
| | Kontrłaty drewniane 2,5x4cm | 2,5 cm |
| | Folia wysokoparoprzepuszczalna | |
| | Krokiew 8x16cm | 16 cm |
| | Wełna mineralna między krokwiami, np. Isover Super - Mata (λD = 0,033 W/mK), gr. 15cm | 15 cm |
| | Wełna mineralna między krokwiami, np. Isover Super - Mata (λD = 0,033 W/mK), gr. 10cm | 10 cm |
| | Folia paroizolacyjna | |
| | Sufit podwieszany z pł. g-k gr. 1,50 cm | 1,5 cm |

| | | |
|---|---|---|
| E2 | STROP NAD PODDASZEM_02 | |
| | Płyta OSB | 2 cm |
| | Folia paroprzepuszczalna | |
| | Wełna mineralna (λD = 0,033 W/mK), gr. 25cm | 25 cm |
| | Drewniana jętka | 16 cm |
| | Folia paroizolacyjna | |
| | Płyta OSB | 2 cm |
| | Sufit podwieszany z pł. g-k gr. 1,50 cm | 1,5 cm |

UWAGI:

Wymiary podane w centymetrach, chyba że rysunek stanowi inaczej. Poziomy podane w metrach, chyba że rysunek stanowi inaczej.
Wymiary okien podane w świetle ościeży (wymiar otworu w murze).
Wymiary drzwi podano w świetle ościeżnicy (wymiary w świetle ościeżnicy - po otwarciu skrzydła).
Przed zamówieniem stolarki wymiary sprawdzić na budowie.
Elementy konstrukcyjne - wg proj.konstrukcji.
Rysunek stanowi część wielobranżowego projektu i należy go rozpatrywać łącznie z pozostałą dokumentacją projektową.
Powierzchnia użytkowa budynku została policzona wg normy PN-ISO 9836:1997 „Właściwości użytkowe w budownictwie. Określanie i obliczanie wskaźników powierzchniowych i kubaturowych."
Warstwę wykończeniową na podłogę należy dostosować do ogrzewania podłogowego. Szczegoły i montaż wg zaleceń i instrukcji wybranego producenta podłóg.

SALA studio Paulina Walusiak-Bogumił
Piła Kościelecka, ul. Dębowa 16, 32-540 Trzebinia
kontakt@salastudio.pl tel. 602369600

Temat: Budowa budynku usługowo-mieszkalnego z usługami w zakresie funkcji: dziennej placówki dla osób starszych na parterze, przedszkola na I piętrze oraz mieszkalnej na poddaszu, budowa instalacji gazowej, wentylacji mechanicznej wraz z niezbędną infrastrukturą techniczną na dz. nr 2982/1; 2982/2 w Chrzanowie.

Copyright © 2021 SALA studio. All rights reserved. Wszelkie prawa zastrzeżone.

Lokalizacja: Działki nr 2982/1; 2982/2
Jednostka ewidencyjna: Chrzanów - miasto
Obręb: 0001 Chrzanów

Inwestor: Wojciech Broczkowski
ul. Żbicka 141, 32-065 Krzeszowice

Projektant: mgr inż. arch. Paulina Walusiak - Bogumił
upr. MPOIA/066/2017 w specjalności architektonicznej

Sprawdzający: mgr inż. arch. Dorota Filipczyk
nr upr. RP-Upr. 65/97 w specjalności architektonicznej

Opracowanie: mgr inż. arch. Kaja Rychter
mgr inż. arch. Sonia Ziębowicz
mgr inż. arch. Anna Kaleta

Podpis:

Branża: ARCHITEKTONICZNA

Data: CZERWIEC 2021

Tytuł rys.: PRZEKRÓJ P3

Skala: 1:100

A-8