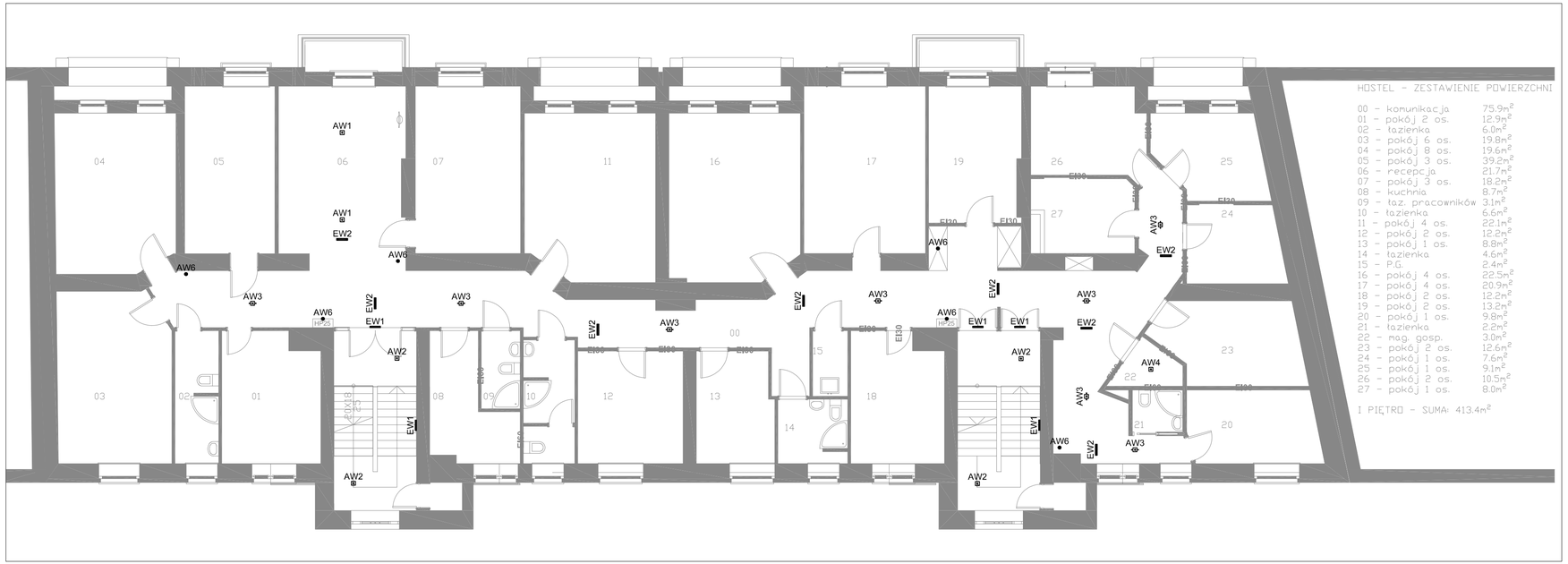

LEGENDA	
AW1	Oprawa awaryjna wpuszczana w sufit, szeroki kąt rozsyłu
AW2	Oprawa awaryjna nastropowa, szeroki kąt rozsyłu
AW3	Oprawa awaryjna wpuszczana w sufit, korytarzowy kąt rozsyłu
AW4	Oprawa awaryjna nastropowa, szeroki kąt rozsyłu
AW5	Oprawa awaryjna nastropowa, korytarzowy kąt rozsyłu
AW6	Oprawa awaryjna do doświetlenia pkt.
AWz	Oprawa awaryjna zewnętrzna
EW1	Oprawa ewakuacyjna z piktogramem ścienna
EW2	Oprawa ewakuacyjna z piktogramem dostropowa/zwieszana

UWAGA:

1. Koordynację rozmieszczenia opraw oświetlenia awaryjnego z innymi elementami w obrębie sufitów podwieszanych i stropu należy przeprowadzić w trakcie prac wykonawczych.
2. Zasilanie każdej oprawy awaryjnej i ewakuacyjnej należy zapewnić z najbliższego obwodu elektrycznego oświetlenia podstawowego.
3. Oprawy awaryjne i ewakuacyjne z modułami awaryjnymi z minimalnym czasem działania 1h.

Obiekt:	**BUDYNEK USŁUGOWO-HOSTELOWY KATOWICE UL. ANDRZEJA 19-21**		
Temat:	**Projekt instalacji systemu sygnalizacji pożaru, instalacji oddymiania klatek schodowych oraz oświetlenia awaryjnego i ewakuacyjnego.**		
Opracowanie:	PROFI PROJEKT MAJEWSKI, TOKARZ SP. J UL. HAUCCA 9, 31-026 KRAKÓW Tel: +48 12 410 25 25 A.Lewczuk@biuroprojektowe.pl		
	mgr inż. Tomasz Tokarz **nr upr. MAP/0116/PWOE/04**	**mgr inż. Leszek Obuszko** **nr upr. 597/90**	
Nazwa rysunku: **Plan instalacji oświetlenia AW - Piętro I**	Skala: **1:100**	Data: **12.2024**	Nr rys. **EW-323**