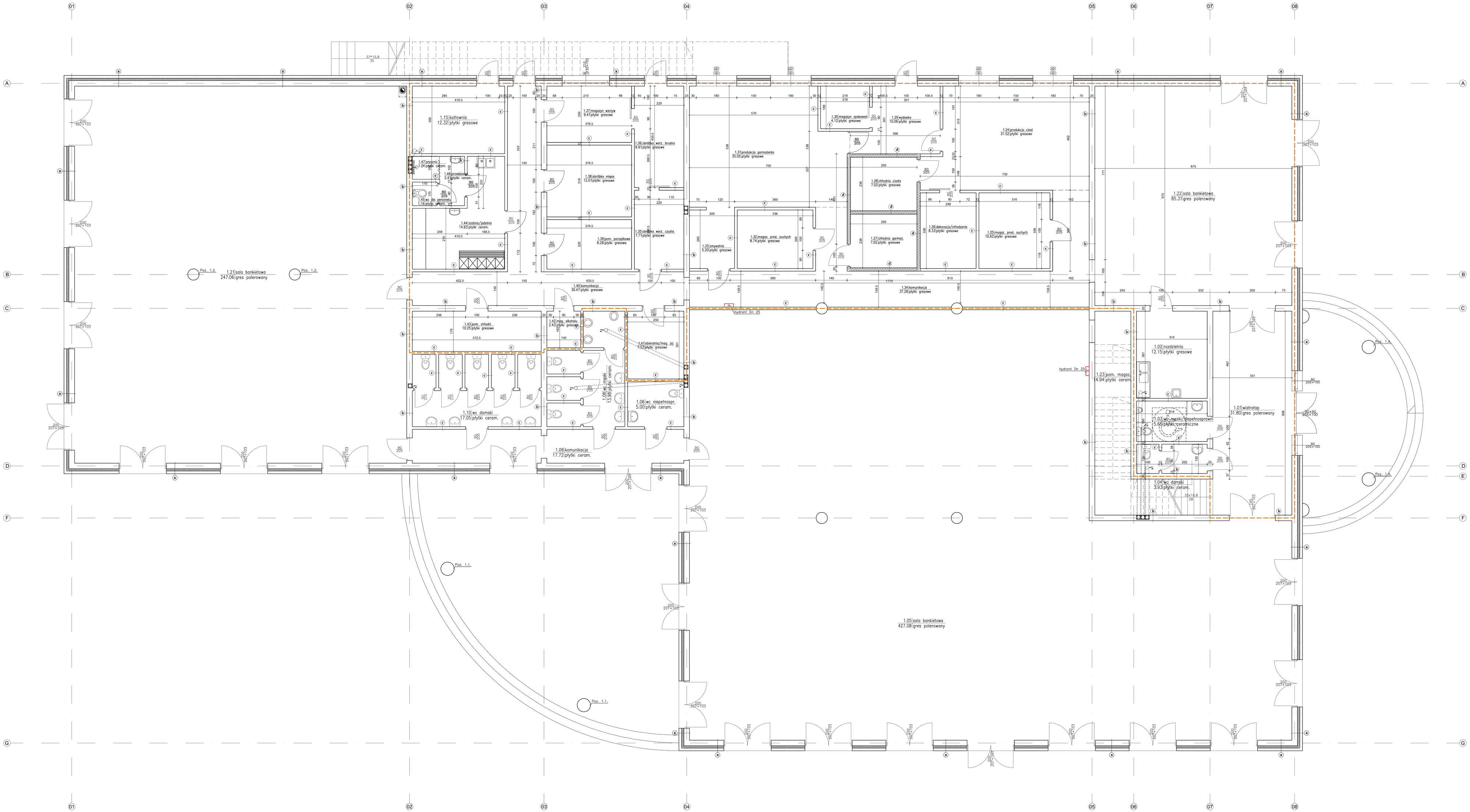

a

Tynk zewnętrzny cienkowar.
Styropian 15 cm
Porotherm 24 P+W cm
Tynk wewnętrzny gipsowy

b

Tynk wewnętrzny gipsowy
Porotherm 25 cm
Tynk wewnętrzny gipsowy

c

Płyta g – k gr. 1.25 mm
Ruszt stalowy
Płyta g – k gr. 1.25 mm

d

Płyta g – k gr. 1.25 mm
Wełna mineralna gr 12 cm
Płyta g – k gr. 1.25 mm

Typ: L19

- L=1.20m szt. 37
- L=2.40m szt. 74

ARCHITEKTURA KONSTRUKCJE SZYMCZAK

ZESTAWIENIE POWIERZCHNI

Nr	Pomieszczenie	Pu (m²)	Posadzka	Etap realizacji
1.01	**wiatrołap**	**31.80**	**gres polerowany**	**I**
1.02	**rozdzielnia**	**12.15**	**płytki gresowe**	**I**
1.03	**wc męski/niepeł.**	**5.65**	**pł. ceramiczne**	**I**
1.04	**wc damski**	**3.53**	**pł. ceramiczne**	**I**
1.05	sala bankietowa	427.08	gres polerowany	**I**
1.06	wc niepełnospr.	5.00	pł. ceramiczne	**I**
1.08	wc męski	13.98	płytki gresowe	**I**
1.09	komunikacja	17.72	pł. ceramiczne	**I**
1.10	wc damski	17.05	pł. ceramiczne	**I**
1.15	**kotłownia**	**12.32**	**płytki gresowe**	**I**
1.21	sala bankietowa	247.06	pł. ceramiczne	**I**
1.22	**sala bankietowa**	**85.31**	**gres polerowany**	**I**
1.23	pom. magazynowe	14.94	pł. ceramiczne	**I**
1.24	**produkcja ciast**	**31.52**	**płytki gresowe**	**I**
1.25	**mag. prod. such.**	**10.62**	**płytki gresowe**	**I**
1.26	**dekoracja/chłodz.**	**8.33**	**płytki gresowe**	**I**
1.27	**chłodnia garmaż.**	**7.02**	**płytki gresowe**	**I**
1.28	**chłodnia ciasta**	**7.02**	**płytki gresowe**	**I**
1.29	**wydawka**	**10.06**	**płytki gresowe**	**I**
1.30	**mag. opakowań**	**4.12**	**płytki gresowe**	**I**
1.31	**prod. garmażerka**	**35.05**	**płytki gresowe**	**I**
1.32	**mag. prod. such.**	**8.74**	**płytki gresowe**	**I**
1.33	**zmywalnia**	**5.20**	**płytki gresowe**	**I**
1.34	**komunikacja**	**37.28**	**płytki gresowe**	**I**
1.35	**ob. warzyw czysta**	**7.71**	**płytki gresowe**	**I**
1.36	**ob. warzyw brudnó**	**9.91**	**płytki gresowe**	**I**
1.37	**magazyn warzyw**	**9.41**	**płytki gresowe**	**I**
1.38	**obróbka mięsa**	**12.01**	**płytki gresowe**	**I**
1.39	**pom. porządkowe**	**8.28**	**płytki gresowe**	**I**
1.40	**komunikacja**	**30.47**	**płytki gresowe**	**I**
1.41	**obieral./mag. jaj**	**7.53**	**płytki gresowe**	**I**
1.42	**magazyn alkoholu**	**2.43**	**płytki gresowe**	**I**
1.43	**pom. chłodni**	**10.25**	**płytki gresowe**	**I**
1.44	**szatnia/jadalnia**	**14.93**	**pł. ceramiczne**	**I**
1.45	**wc dla personelu**	**1.16**	**pł. ceramiczne**	**I**
1.46	**przedsionek**	**2.41**	**pł. ceramiczne**	**I**
1.47	**przejście**	**1.24**	**pł. ceramiczne**	**I**
	RAZEM	1176.69 m²		

OBIEKT	Hala turystyczna wraz z budynkiem biurowo-socjalnym i technikum					
ADRES BUDOWY	33-200 Żyrardów ul. Przyrzeczna, dz. nr 1327/1 i 1328					
TEMAT	RZUT PRZYZIEMIA - BUDOWLANY					
BRANŻA PROJEKTU	Arch. + Konstr.	DATA OPRACOWANIA	sierpień 2024	SKALA RYSUNKU	1:50	NR RYSUNKU 2
ARCHITEKTURA			KONSTRUKCJA			
MGR INŻ. ARCH. KINGA SZYMCZAK Nr uprawnień budowlanych: MAZ/0452 Członek Mazowieckiej Izby Architektów RP, wpisana do rejestru Izby Architektów pod numerem 5 ul. Żeromskiego 18 Mińsk Mazowiecki 07 Tel. 515 038 277			MGR INŻ. ADAM SZYMCZAK Nr uprawnień budowlanych: MAZ/0453 Członek Mazowieckiej Izby Architektów RP, wpisany do rejestru Izby Architektów pod numerem 5 ul. Żeromskiego 18 Mińsk Mazowiecki 07 Tel. 501 640 174			

Pomieszczenia objęte niniejszym opracowaniem, stanowią funkcjonalną całość, w zestawieniu są wytłuszczone i obrysowane na rzucie linią