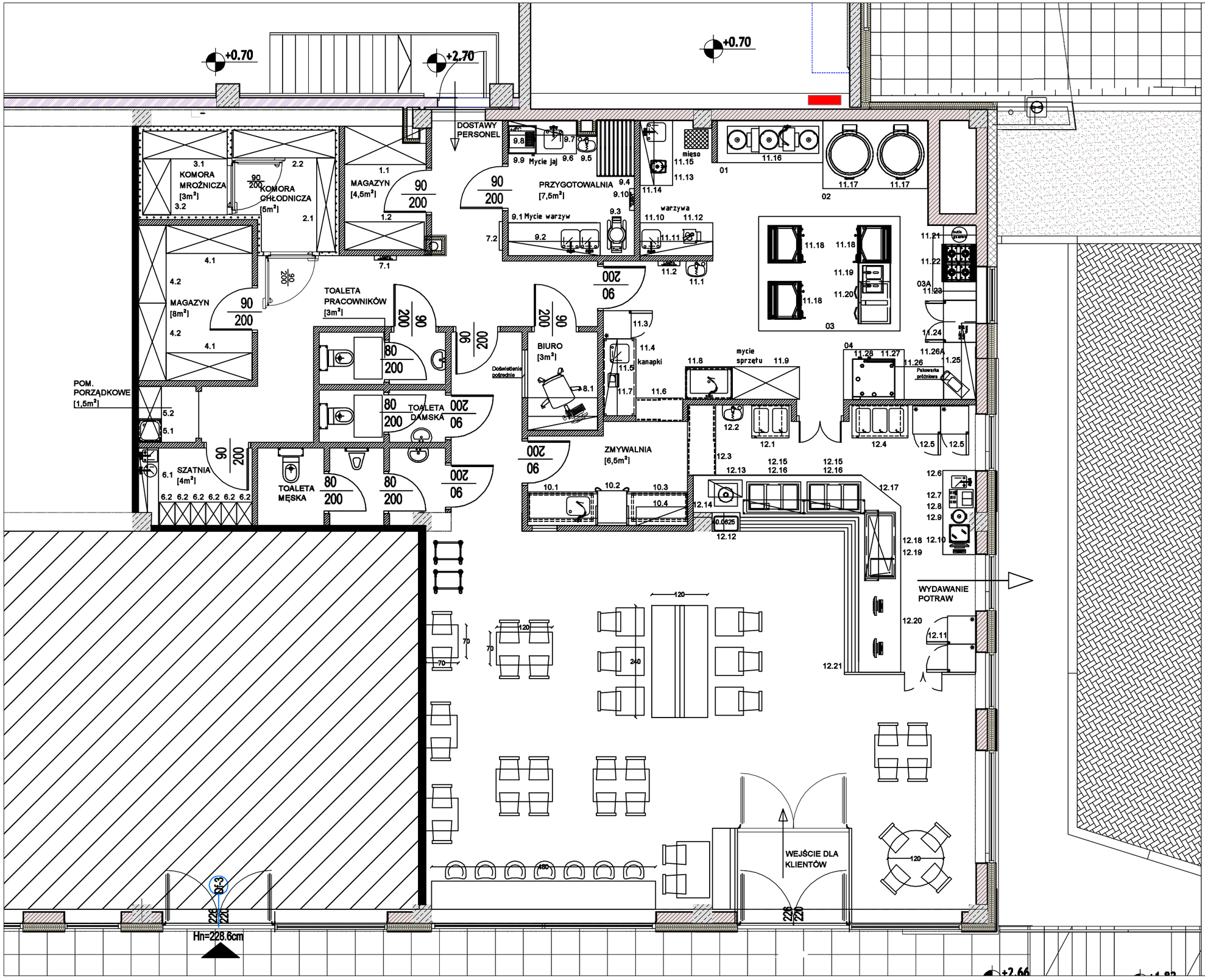

Combi Co Sp. z o.o. projekty@combi.com.pl	44-100 Gliwice ul. Daszyńskiego 198	+48 887 744 200 NIP 6311009650

LOKALIZACJA: DZIAŁKI 2889/13, 2889/14, 2889/22, 2889/26, 5610 w Czechowicach-Dziedzicach

INWESTOR: Stołówka Małgorzata Spółka Cywilna
Katarzyna Góra-Płoskonka, Jarosław Płoskonka
ul. Legionów 244, 43-502 Czechowice-Dziedzice

OBIEKT: STOŁÓWKA MAŁGORZATA

TEMAT: TECHNOLOGIA KUCHNI

PROJEKTOWAŁA: mgr inż. Monika Neumann

DATA: 08.07.24

RYS. NR: T-1

SKALA: 1:80