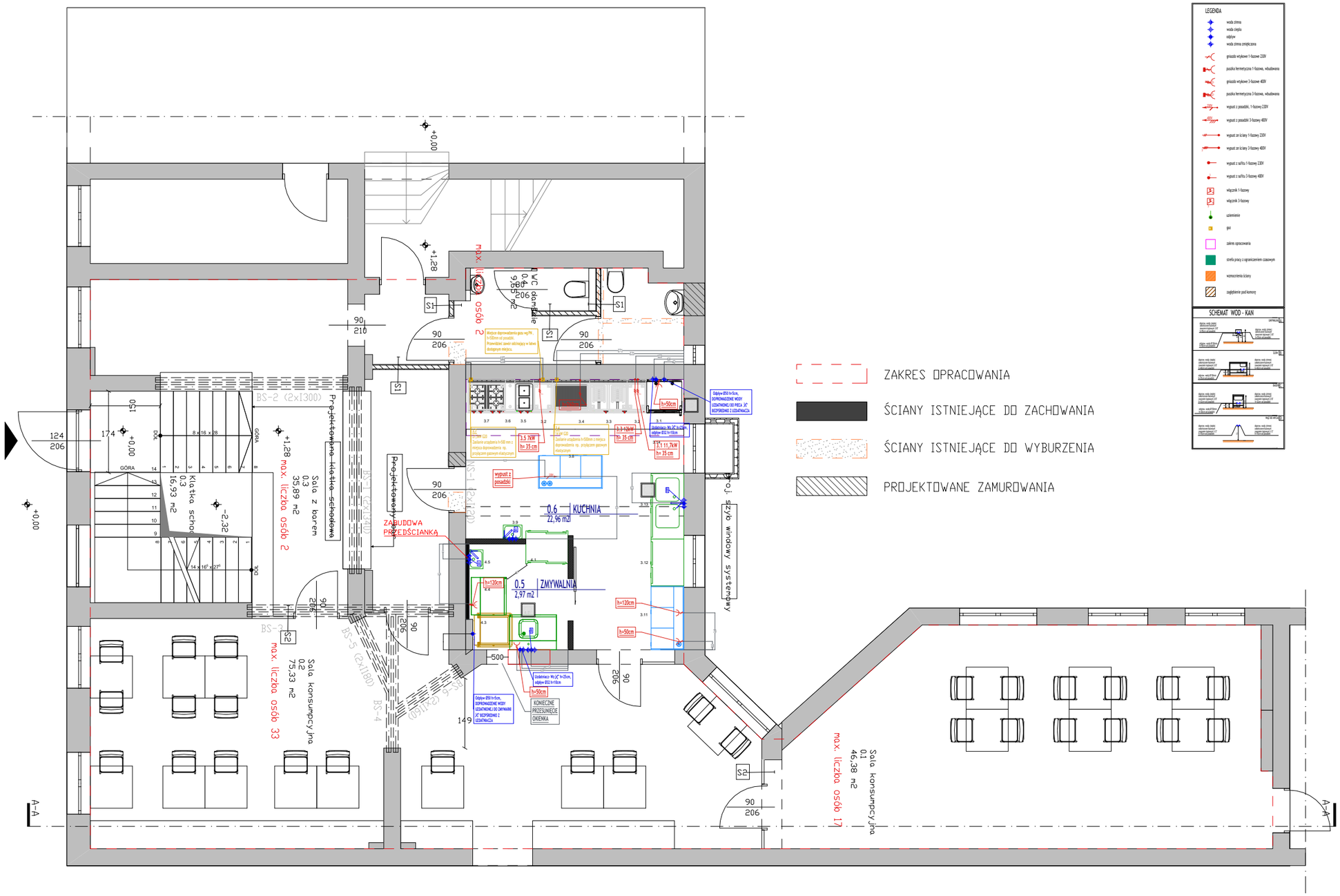

ZAKRES OPRACOWANIA

ŚCIANY ISTNIEJĄCE DO ZACHOWANIA

ŚCIANY ISTNIEJĄCE DO WYBURZENIA

PROJEKTOWANE ZAMUROWANIA

stalgast Studio Projektowe	STALGAST sp. z o.o. 03-736 Warszawa, ul. Płoc Konwersa 9 tel 801 40 50 63 e-mail: projekt@stalgast.com		
NAZWA	HOPI PUB GRUBER Ul. Kossutha 53, 70-402 Szczecin		
STADIUM	PTT	Nr rysunku	PR_MM_ZUS67k2
TYTUŁ RYSUNKU	Rozmieszczenie urządzeń technologicznych - parter - aktualizacja zmywalni		
PROJEKTOWAŁ/SPRAWDZIŁ:	mgr inż. Maciej Majcherczyk		
SKALA 0 1:100	Warszawa, wrzesień 2023r.		

Projekt jest własnością firmy STALGAST sp. z o.o., chroniony prawem autorskim. Kopiowanie, udostępnianie i wprowadzanie zmian bez zgody zabronione.