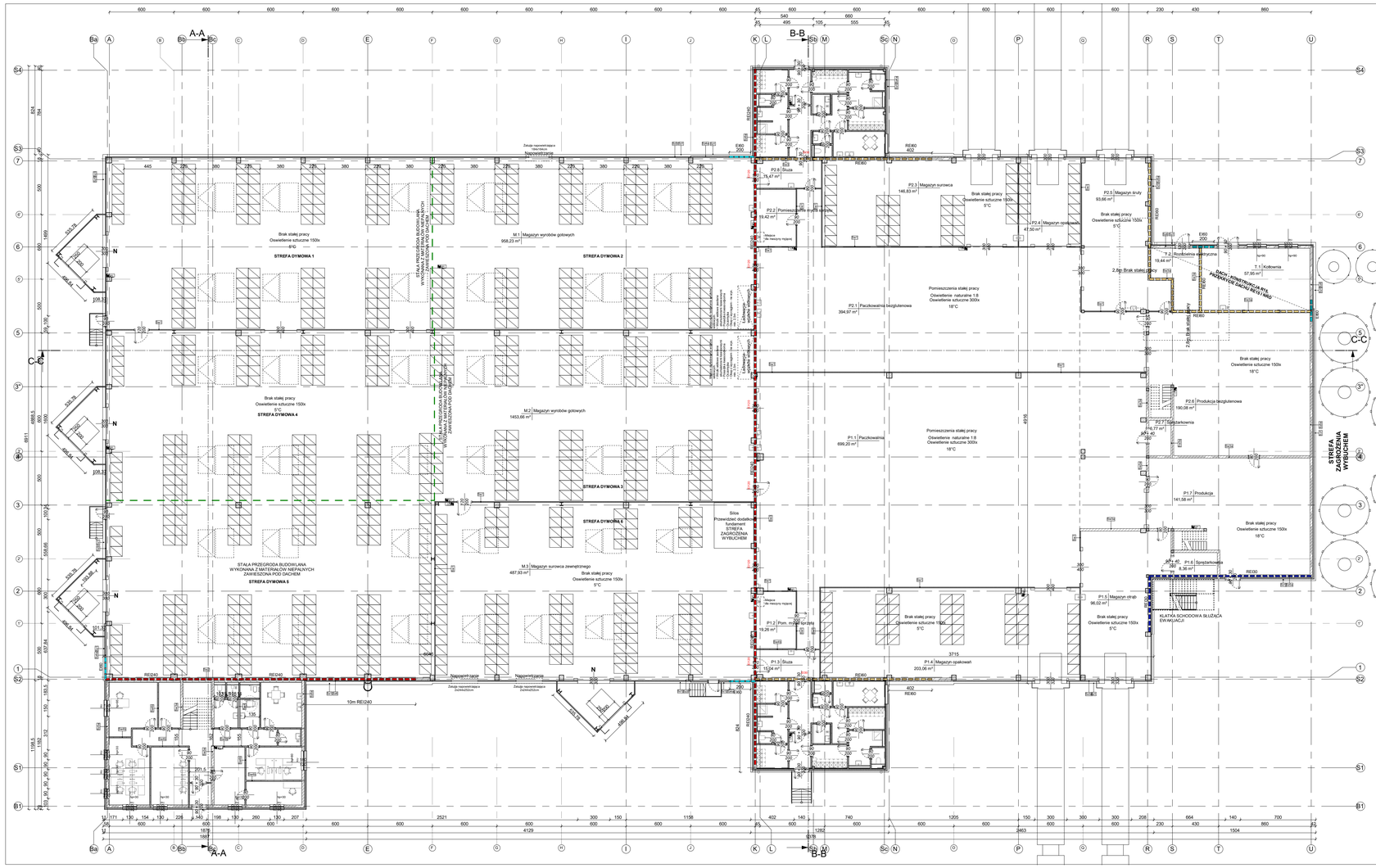

ZESTAWIENIE WARSTW

Sz1 - Podwalina ściany zewnętrznej do wysokości 0,3m (t.-16°C; Um0.23 W/(m² K))
- Wykonanie podwaliny trójwarstwowej (betonowa ściana oporowa z termicznym ociepleniem izolacyjnym do wysokości 30 cm nad powierzchnią (wg proj. konstrukcji);

Sz2 - Ściana zewnętrzna do wysokości 0,3m (t.-16°C; Um0.23 W/(m² K))
- Wykończenie - tynk w kolorze szarym – 2,0cm;
- Ocieplenie - płyty polystyrenu ekstrudowanego XPS o deklarowanym współczynniku λ=0,036[W/mK] – 15,0cm;
- Elastyczna, bitumiczna powłoka uszczelniająca do wys. 30cm powyżej poziomu terenu;
- Warstwa murowana z bloczków wapienno-piaskowych łączonych w systemie pióro-wpust z cienką spoiną, np SILKA E24S - 24,0cm;
- Tynk wapienny lub cementowo-glisowy (w pomieszczeniach mokrych) – 1,0cm

Sz3 - Ściana zewnętrzna (t.-8°C; Um0.9 W/(m² K))
- Płyta warstwowa o układzie poziomym z wypełnieniem z PIR gr. 8cm w okładzinie metalowej profilowanej z poliestrową powłoką ochronną;

Sz3a - Ściana zewnętrzna (t.+16°C; Um0.23 W/(m² K))
- Płyta warstwowa o układzie poziomym z wypełnieniem z PIR gr. 10cm w okładzinie metalowej profilowanej z poliestrową powłoką ochronną;

Sz4 - Ściana zewnętrzna (t.-8°C; Um0.9 W/(m² K))
- Płyta warstwowa w układzie poziomym z rdzeniem z wełny mineralnej gr. 8cm w okładzinie metalowej profilowanej z poliestrową powłoką ochronną;

Sz4a - Ściana zewnętrzna (t.+8°C; Um0.9 W/(m² K))
- Płyta warstwowa w układzie poziomym z rdzeniem z wełny mineralnej gr. 15cm w okładzinie metalowej profilowanej z poliestrową powłoką ochronną;

Sz5 - Ściana zewnętrzna (t.+8°C; Um0.9 W/(m² K))
- Płyta warstwowa w układzie poziomym z rdzeniem z wełny mineralnej gr. 8cm w okładzinie metalowej profilowanej z poliestrową powłoką ochronną;
- Warstwa murowana z bloczków wapienno-piaskowych łączonych w systemie pióro-wpust z cienką spoiną, np SILKA E24S - 24,0cm;
- Tynk wapienny lub cementowo-glisowy (w pomieszczeniach mokrych) – 1,0cm;

Sz5a - Ściana zewnętrzna (t.+16°C; Um0.23 W/(m² K))
- Płyta warstwowa w układzie poziomym z rdzeniem z wełny mineralnej gr. 15cm w okładzinie metalowej profilowanej z poliestrową powłoką ochronną;
- Warstwa murowana z bloczków wapienno-piaskowych łączonych w systemie pióro-wpust z cienką spoiną, np SILKA E24S - 24,0cm;
- Tynk wapienny lub cementowo-glisowy (w pomieszczeniach mokrych) – 1,0cm;

Sz6 - Ściana zewnętrzna (t.+8°C; Um0.9 W/(m² K))
- Płyta warstwowa w układzie poziomym z rdzeniem z wełny mineralnej gr. 8cm w okładzinie metalowej profilowanej z poliestrową powłoką ochronną;
- Warstwa murowana z bloczków gazobetonowych łączonych w systemie pióro - wpust z cienką spoiną, np. H+H Gold+ - 24,0cm;
- Tynk wapienny lub cementowo-glisowy (w pomieszczeniach mokrych) – 1,0cm;

Sz6a - Ściana zewnętrzna (t.+16°C; Um0.23 W/(m² K))
- Płyta warstwowa w układzie poziomym z rdzeniem z wełny mineralnej gr. 15cm w okładzinie metalowej profilowanej z poliestrową powłoką ochronną;
- Warstwa murowana z bloczków gazobetonowych łączonych w systemie pióro - wpust z cienką spoiną, np. H+H Gold+ - 24,0cm;
- Tynk wapienny lub cementowo-glisowy (w pomieszczeniach mokrych) – 1,0cm;

Sz7 - Ściana zewnętrzna (t.+16°C; Um0.23 W/(m² K))
- Płyta warstwowa w układzie poziomym z wypełnieniem z PIR gr. 10cm w okładzinie metalowej profilowanej z poliestrową powłoką ochronną;
- dwuwarstwowa okładzina z płyty gipsowo-kartonowej na ruszcie stalowym z rdzeniem z wełny mineralnej (gr. 5cm) (w pomieszczeniach higieniczno-sanitarnych płyty odporne na wilgoć (GKBi));
- warstwa wykończeniowa;

Sw1 - Ściana wewnętrzna (ΔU.-8°C, Um1.0 W/(m² K))
- Płyta warstwowa w układzie poziomym z wypełnieniem z PIR gr. 8 cm w okładzinie metalowej profilowanej z poliestrową powłoką ochronną;

Sw2 - Ściana wewnętrzna (ΔU.+8°C, Um1.0 W/(m² K))
- Tynk wapienny lub cementowo-glisowy (w pomieszczeniach mokrych) – 1,0cm;
- Warstwa murowana z bloczków gazobetonowych łączonych w systemie pióro - wpust z cienką spoiną, np. H+H Gold+ - 24,0cm;
- Dwuwarstwowa okładzina z płyty gipsowo-kartonowej na ruszcie stalowym z rdzeniem z wełny mineralnej (gr. 15cm) (w pomieszczeniach higieniczno-sanitarnych płyty odporne na wilgoć (GKBi));
- Warstwa wykończeniowa;

Sw2 - Ściana wewnętrzna (ΔU.+8°C, Um1.0 W/(m² K))
- Tynk wapienny lub cementowo-glisowy (w pomieszczeniach mokrych) – 1,0cm;
- Warstwa murowana z bloczków gazobetonowych łączonych w systemie pióro - wpust z cienką spoiną, np. H+H Gold+ - 24,0cm;
- Dwuwarstwowa okładzina z płyty gipsowo-kartonowej na ruszcie stalowym z rdzeniem z wełny mineralnej (gr. 15cm) (w pomieszczeniach higieniczno-sanitarnych płyty odporne na wilgoć (GKBi));
- Warstwa wykończeniowa;

Sw3 - Ściana wewnętrzna nośna (Δt.-18°C)
- Tynk wapienny lub cementowo-glisowy (w pomieszczeniach mokrych) – 1,0cm;
- Warstwa murowana z bloczków wapienno-piaskowych łączonych w systemie pióro-wpust z cienką spoiną, np SILKA E24S - 24,0cm;
- Tynk wapienny lub cementowo-glisowy (w pomieszczeniach mokrych) – 1,0cm;

Sw4 - Ściana wewnętrzna działowa (Δt. + 8°C)
- Warstwa wykończeniowa;
- Dwuwarstwowa lekka systemowa ściana na szkielecie metalowym z rdzeniem z wełny mineralnej (gr. 5,0cm) z dwuwarstwową okładziną z płyt gipsowo-kartonowych (GK) lub dwuwarstwową okładziną z płyt gipsowo-kartonowych odpornych na wilgoć w pomieszczeniach higieniczno-sanitarnych (GKBi);
- warstwa wykończeniowa;

Sw4a - Ściana wewnętrzna działowa (Δt. + 8°C)
- warstwa wykończeniowa;
- lekka systemowa ściana na szkielecie metalowym z rdzeniem z wełny mineralnej (gr. 5,0cm) z dwuwarstwową okładziną z płyt gipsowo-kartonowych (GK) lub dwuwarstwową okładziną z płyt gipsowo-kartonowych odpornych na wilgoć w pomieszczeniach higieniczno-sanitarnych (GKBi);
- warstwa wykończeniowa;

Sw4b - Ściana wewnętrzna działowa (Δt. + 8°C)
- warstwa wykończeniowa;
- lekka systemowa ściana na szkielecie metalowym z rdzeniem z wełny mineralnej (gr. 7,5cm) z dwuwarstwową okładziną z płyt gipsowo-kartonowych (GK) lub dwuwarstwową okładziną z płyt gipsowo-kartonowych odpornych na wilgoć w pomieszczeniach higieniczno-sanitarnych (GKBi);
- warstwa wykończeniowa;

SF1 - Ściana fundamentowa wewnętrzna
- Zabezpieczenie izolacji - folia kubełkowa;
- Termoizolacja - płyty polistyrenu ekstrudowanego XPS o deklarowanym współczynniku λ_{deklr}= 0,036 [W/mK], np. AUSTROTHERM XPS TOP 30 GK – 10,0cm;
- Elastyczna, bitumiczna powłoka uszczelniająca do wys. 30 cm powyżej poziomu terenu;
- Warstwa konstrukcja z bloczków betonowych lub wylewana na miejscu – 24,0cm;

SF2 - Ściana fundamentowa wewnętrzna
- Warstwa murowana z bloczków betonowych - 24,0cm;

P0 - Posadzka przemysłowa (t.+16°C; Um0.3W/(m² K))
- posadzka przemysłowa - (wg odrębnego opracowania projektu wykonawczego posadzki);
- podbudowa zasadnicza - (wg projektu konstrukcji);
- podbudowa górna, dolna, podłoże gruntowe (wg proj. konstrukcji);

P2 - Posadzka na gruncie w częściach biurowych (t.+16°C; Um0.3W/(m² K))
- warstwa wykończeniowa;
- W pomieszczeniach mokrych - elastyczna, cienkowarstwowa powłoka wodoszczelna, dwukładnikowa na posadzce i ścianach do wys. min. 30.0cm;
- wylewka betonowa - 8cm (wg proj. konstrukcji);
- folia paroizolacyjna samoprzylepna z membrany polietylenowej (PE);
- polistyren ekspandowany (EPS) gr. 15cm;
- folia budowlana/warstwa ślizgowa/izolacja przeciwwilgociowa z membrany polietylenowej (PE);
- podbudowa górna, dolna, podłoże gruntowe (wg proj. konstrukcji);

P3 - Posadzka na stropie (blok biurowy)
- Płyta grzewcza na folgu na warstwie wylewki samopoziomującej – 2,0cm;
- W pomieszczeniach mokrych - elastyczna, cienkowarstwowa powłoka wodoszczelna, dwukładnikowa na posadzce i ścianach do wys. min. 30.0cm;
- W wylewka cementowa zbrojona – 5,0cm;
- Folia PE;
- Izolacja akustyczna - płyty twardej skalnej wełny mineralnej o deklarowanym współczynniku λ maxr 0,039 [W/mK] – 5,0cm;
- Płyty kanałowe wg proj. konstrukcji;
- Sufit podwieszany wg rysunków architektury;

P4 – Spocznik na schodach
- Płyta grzewcza na folgu na warstwie wylewki samopoziomującej – 2,0cm;
- Płyta żelbetowa wg proj. konstrukcji;
- Tynk gipsowy;

P5 – Posadzka na stropie (mlyn)
- Płyta żelbetowa ukształtowana powierzchniowo kwarcem (posypką mineralną) wg. proj. konstrukcji;
- Tynk cementowo-gipsowy;

D1 - Przekrycie hali części magazynowej (t.+16°C; Um0.7W/(m² K))
- Wielowarstwowa membrana dachowa na bazie polichlorku winylu (PCW) wzmocniona siatką poliestrową mocowana mechanicznie do podłoża – 0.15cm;
- Płyty twardej wełny mineralnej o deklarowanym współczynniku λ= 0,04 [W/mK] – 5,0cm
- Płyty wełny mineralnej o deklarowanym współczynniku λ= 0,04 [W/mK] – 10,0cm;
- Folia paroizolacyjna samoprzylepna;
- Blacha trapezowa T130 wg proj. konstrukcji;
- Konstrukcja stalowa wg proj. konstrukcji

D2 - Przekrycie hali części produkcyjnej (t.+16°C; Um0.18W/(m² K))
- Wielowarstwowa membrana dachowa na bazie polichlorku winylu (PCW) wzmocniona siatką poliestrową mocowana mechanicznie do podłoża – 0.15cm;
- Płyty twardej wełny mineralnej o deklarowanym współczynniku λ= 0,04 [W/mK] – 10,0cm;
- Płyty wełny mineralnej o deklarowanym współczynniku λ= 0,04 [W/mK], np. 15.0cm
- Folia paroizolacyjna samoprzylepna;
- Blacha trapezowa wg proj. konstrukcji;
- Konstrukcja stalowa wg proj. konstrukcji

D3 - Stropodach (cz. biurowa) (t.+16°C; Um0.18W/(m² K))
- Wielowarstwowa membrana dachowa na bazie polichlorku winylu (PCW) wzmocniona siatką poliestrową mocowana mechanicznie do podłoża – 0.15cm;
- Płyty twardej wełny mineralnej o deklarowanym współczynniku λ= 0,4 [W/mK] – 22,0cm;
- Folia PE;
- Warstwa spadkowa nadbetonu – 5,0cm;
- Płyty kanałowe wg proj. konstrukcji;
- Sufit podwieszany wg rysunków architektury;

D4 - Stropodach (mlyn) (t.+16°C; Um0.18W/(m² K))
- Wielowarstwowa membrana dachowa na bazie polichlorku winylu (PCW) wzmocniona siatką poliestrową mocowana mechanicznie do podłoża – 0.15cm;
- Płyty twardej wełny mineralnej o deklarowanym współczynniku λ= 0,4 [W/mK] – 22,0cm;
- Folia PE;
- Warstwa spadkowa nadbetonu – 5,0cm;
- Płyty żelbetowa monolityczna wg proj. konstrukcji;
- Sufit podwieszany wg rysunków architektury;

T1 - Sufit podwieszany (część produkcyjna)
- Płyta warstwowa układana w poziomie z wypełnieniem z wełny mineralnej - 10cm;
- Lekka konstrukcja stalowa - wg projektu konstrukcji;
- Sufit podwieszany wg rysunków architektury;

T2 - Sufit podwieszany (części biurowe i socjalne)
- Sufit podwieszany wg rysunków architektury;

Pomieszczenia wszystkie

Numer	Nazwa	Powierzchnia
B.01	W-wp	4.00 m²
B.02	Korytarz	38.94 m²
B.03	Biuro	15.10 m²
B.04	Biuro	11.26 m²
B.05	Biuro	15.78 m²
B.06	Pom. porządkowe	3.17 m²
B.07	Jadalnia	15.99 m²
B.08	Toaleta damska i dla NP	7.16 m²
B.09	Toaleta męska	8.66 m²
B.10	Biuro	18.56 m²
B.11	Biuro	22.07 m²
B.12	Serwerownia	8.52 m²
B.13	Biuro	20.78 m²
M.1	Magazyn wyrobów gotowych	968.23 m²
M.2	Magazyn wyrobów gotowych	1433.66 m²
M.3	Magazyn surowca zewnętrznego	487.93 m²
P.1.1	Paczkowalnia	699.20 m²
P.1.2	Pom. mycia sprzętu	19.26 m²
P.1.3	Śluza	15.04 m²
P.1.4	Magazyn opakowań	203.06 m²
P.1.5	Magazyn ofrab	96.02 m²
P.1.6	Sprzątarkownia	8.36 m²
P.1.7	Produkcja	141.58 m²
P.2.1	Paczkowalnia bezglutenowa	394.97 m²
P.2.2	Pomieszczenie myca sprzętu	19.42 m²
P.2.3	Magazyn surowca	146.83 m²
P.2.4	Magazyn opakowań	47.50 m²
P.2.5	Magazyn bruty	93.66 m²
P.2.6	Produkcja bezglutenowa	190.08 m²
P.2.7	Sprzątarkownia	8.37 m²
P.2.8	Śluza	15.47 m²
S.01	W-wp	6.46 m²
S.02	Korytarz	16.86 m²
S.03	Szatnia damska odzieży własnej	6.29 m²
S.04	Łazienka damska	9.53 m²
S.05	Szatnia damska odzieży roboczej	5.85 m²
S.06	Szatnia męska odzieży własnej	6.33 m²
S.07	Szatnia męska odzieży roboczej	8.75 m²
S.08	Łazienka męska	10.12 m²
S.09	Jadalnia	15.13 m²
S.10	Pom. porządkowe	2.97 m²
S.11	Toaleta	3.87 m²
S2.01	W-wp	6.46 m²
S2.02	Korytarz	16.86 m²
S2.03	Szatnia damska odzieży własnej	6.33 m²
S2.04	Łazienka damska	9.53 m²
S2.05	Szatnia damska odzieży roboczej	5.85 m²
S2.06	Szatnia męska odzieży własnej	7.06 m²
S2.07	Szatnia męska odzieży roboczej	8.71 m²
S2.08	Łazienka męska	10.02 m²
S2.09	Jadalnia	11.13 m²
S2.10	Pom. porządkowe	2.97 m²
S2.11	Toaleta	3.87 m²
T.1	Kotłownia	57.95 m²
T.2	Rozdzielnia elektryczna	19.44 m²
B.14	Korytarz	24.63 m²
B.15	Toaleta męska	8.66 m²
B.16	Toaleta damska	7.06 m²
B.17	Open space	43.60 m²
B.18	Open space	91.98 m²
B.19	Jadalnia	15.85 m²
B.20	Pom. porządkowe	3.41 m²
		195.19 m²
P.1.8	Produkcja	150.74 m²
P.1.9	Pom. operatora	8.36 m²
P.1.10	Artkwesia	57.87 m²
P.2.9	Produkcja bezglutenowa	189.90 m²
P2.10	Pom. techniczne	5.77 m²
P2.11	Pom. techniczne	70.42 m²
		514.07 m²
P1.11	Produkcja	154.66 m²
P1.12	Pom. operatora	5.76 m²
P2.12	Produkcja bezglutenowa	189.90 m²
P2.13	Pom. techniczne	5.77 m²
		358.09 m²
		6505.55 m²

LEGENDA:
Oznaczenie odporności ścian:
- EI60
- RE120
- REI60
- REI120
- REI240

Oznaczenie hydrantu

UWAGI

1. Wszystkie prace budowlane należy wykonać zgodnie z „Warunkami technicznymi wykonania i odbioru robót budowlano-montażowych", zasadami sztuki budowlanej i z przepisami BHP oraz przepisami przeciwpożarowymi obowiązującymi na terenie Rzeczypospolitej Polskiej.
2. Roboty prowadzić należy zwyczajowo i zmyczyjnie wytycz(i) geodezjnie na etapie wykonawczym, odchyle od projektu należy konsultować z projektantem.
3. Ze względu na charakter obiektu, wszystkie wymiary i rzędne należy sprawdzić na budowie, przeczyjnie wytycz(i) geodezyjne na etapie wykonawczym. Zastrzale niezgodności należy zgłosić projektantowi, pozostałymi opracowaniami brakowych branżowych należy wzajemnie i uzgodnić z autorami projektu.
4. Wszelkie elementy ruchome, elementy wyposażenia, w szczególności elementy stolarki i ślusarki (skrzynie) drzwiowej, szkłart, okładzin ściennych, balustrad, poręczy i innych należy zamawiać i wykonywać i montować na podstawie zweryfikowanych ostatecznie wymiarów i szczegółowych rysunków.
5. Powyższy projekt należy rozpatrywać równocześnie z opracowaniami branżowych.
6. Każdy składnik projektowy należy rozpatrywać i rozpoznawać w dokumentacji w kontekście wszystkich rysunków, które do tego składnika są odnoszą (uwzględnienie w rysunkach opisów technicznych i zasad sztuki budowlanej.
7. Wszelkie wymiary i rozmiary należy sprawdzać i weryfikować według pozycji opisanych na schematach lokalizacyjnych w dokumentacji – (Ład II konstrukcja).
8. Wszystkie rozwiązania, urządzenia i elementy dotyczące instalacji należy przyjmować zgodnie z odrębnymi projektami branżowymi – (Ład IV instalacje elektryczne i Ład III ogrzewanie i wentylacja).
9. Brak wskazania na rysunku technicznym elementu, którego zastosowanie wynika ze znanych lub powszechnie przyjętych rozwiązań w zakresie sztuki budowlanej nie zwalnia wykonawcy z konieczności zastosowania takiego elementu w porozumieniu z Inwestorem a Projektantem i Inspektorem Nadzoru.
10. Wszystkie wątpliwości i pytania dotyczące zapoznawania się z dokumentacją, jak i w czasie realizacji należy wyjaśniać z autorami projektu.
11. Jakiekolwiek zmiany w projekcie dozwolone są jedynie za zgodą autorów.
12. Wszystkie zastosowane materiały montować zgodnie z zaleceniami i wytycznymi producentów.
13. Materiały budowlane oraz elementy prefabrykowane winny odpowiadać aktom technicznym oraz ustawieniom Norm Polskich.
14. Wszelkie materiały użyte w projekcie, rozwiązania techniczne i urządzenia muszą odpowiadać normom bezpieczeństwa (poz2. i 3/np. posiadać odpowiednie atesty i aprobaty techniczne dopuszczające do stosowania.
15. W ścianach attykowych wykonać przelewy awaryjne wg projektu wykonawczego.
16. Ostateczny dobór kolorystyki materiałów dewaczycyjch i elementów wykończenia wewnętrznego wg projektu wykonawczego do potwierdzenia przez Inwestora.
17. Wszelkie prawa zastrzeżone. Kopiowanie, reprodukowanie i rozpowszechnianie bez zgody autora projektu zabronione.

Inwestor:

Firma Handlowo Usługowa "Konpack"
Jacek Sobczyński
ul. Ceglowicko 1
62-510 Konin

MODO architecture
WINOGRADY 137/1
t. +48 606 000 334
61-626 POZNAŃ
biuro@modoarchitektura.pl
www.modoarchitektura.pl

Tytuł Projektu: Budowa hali produkcyjno-magazynowej oraz budynku biurowo-socjalnego wraz z niezbędną infrastrukturą w Koninie, na działce 2126, 2122, obręb 0007 Łężyce		
Etap: **Projekt budowlany zamienny**		
Nazwa Rysunku: **Rzut przyziemia**		
Projektant główny:	Tomasz Borowiak, mgr inż. arch. WP - DIA/OKK/UB/85/2008 uprawnienia do projektowania bez ograniczeń	podpis:
Opracowujący:	Marta Wijata, mgr inż. arch. inż. bud.	podpis:
	Tomasz Kiersnicyck, mgr inż. arch.	
Sprawdzający:	Piotr Chojara, mgr inż. arch. B2/WP/DIA/UB/0257 uprawnienia do projektowania bez ograniczeń	podpis:
NR PROJEKTU: **428_KON**	SKALA: 1 : 200	DATA: 15.12.2020 18:42:46
BRANŻA: **Architektura**	NR RYSUNKU: **A_100**	